

1 VISTA 3D - 1

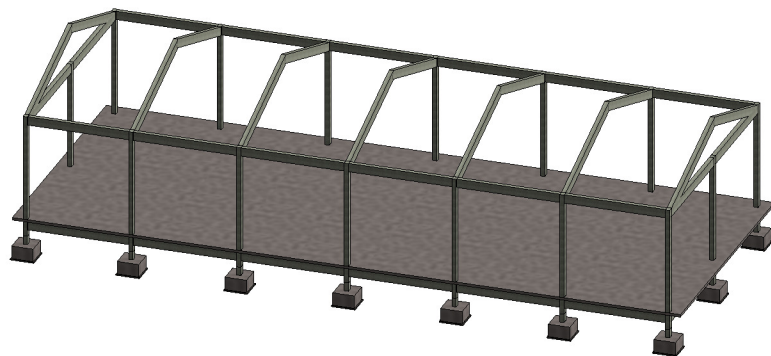

2 VISTA 3D - 2



3 VISTA 3D - 3

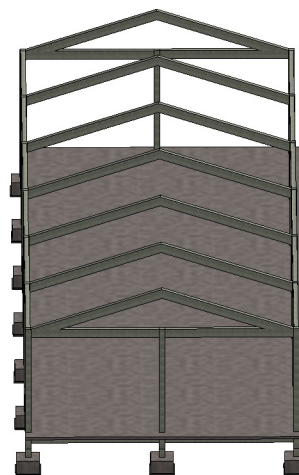

4 VISTA 3D - 4

Prefeitura Municipal
São Vicente do Sul
 2017 - 2020
 Município desenvolvido, cidadão valorizado

PROJETO: CONSTRUÇÃO DE GALPÃO DE CONCRETO PRÉ-MOLDADO			PRANCHA Nº
LOCAL: RUA 14 DE JULHO Nº 88			DATA: 04/11/2020
PLANTA: 3D ESTRUTURA			ÁREA: 388 m²
PRANCHA: ESTRUTURA		ESCALA: INDICADA	3/3
RESPONSÁVEL TÉCNICO: VINÍCIUS LEITHE GARCIA CREA-RS/212795			