

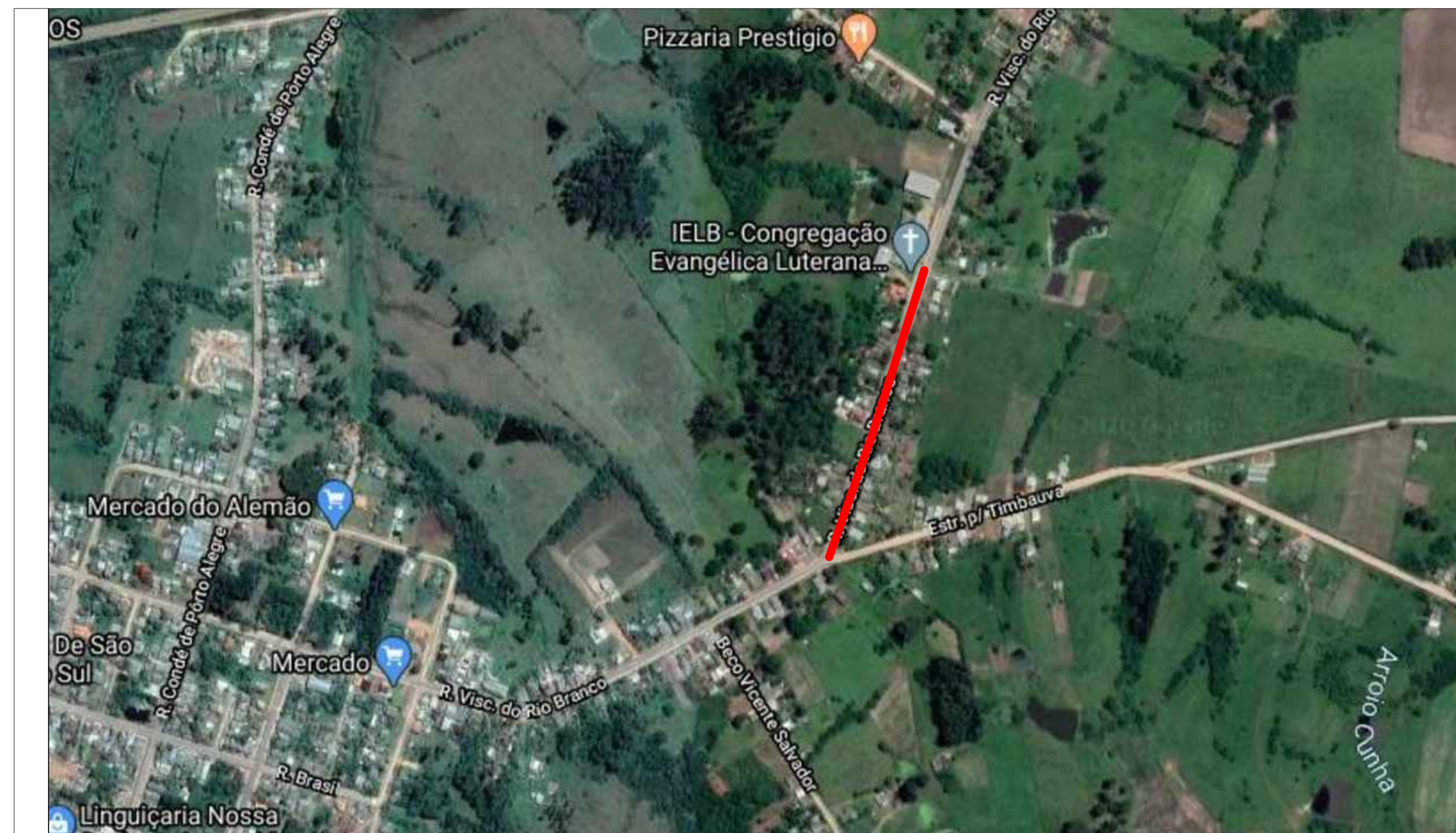

**PLANTA DE LOCALIZAÇÃO: RUA CLARA LICHTENECKER**

S/ESCALA



**PLANTA DE SITUAÇÃO**

S/ESCALA

| LEGENDA   | LOGRADOURO             | EXTENSÃO      |
|---|------------------------|---------------|
|  | RUA CLARA LICHTENECKER | 250,00 METROS |

Paulo Sérgio Rodrigues Flores  
 Prefeito Municipal  
 São Vicente do Sul - RS

Vinicius Liedtke Garcia  
 Engenheiro Civil  
 CREA/RS 212795  
 Portaria 0112/2019



|   |               |
|---|---------------|
| PROJETO: PROJETO DE PAVIMENTAÇÃO DE RUA DE SÃO VICENTE DO SUL |               |
| LOCAL: RUA CLARA LICHTENECKER                                 | PRANCHA Nº:   |
| PLANTA: SITUAÇÃO E LOCALIZAÇÃO                                | DATA: 08/2020 |
| PRANCHA: SITUAÇÃO E LOCALIZAÇÃO INDICADA                      | ÁREA: -----   |
| RESPONSÁVEL TÉCNICO: Vinicius Liedtke Garcia CREA/RS 212795   |               |