

1 Construção Quadra de Vôlei
1 : 100

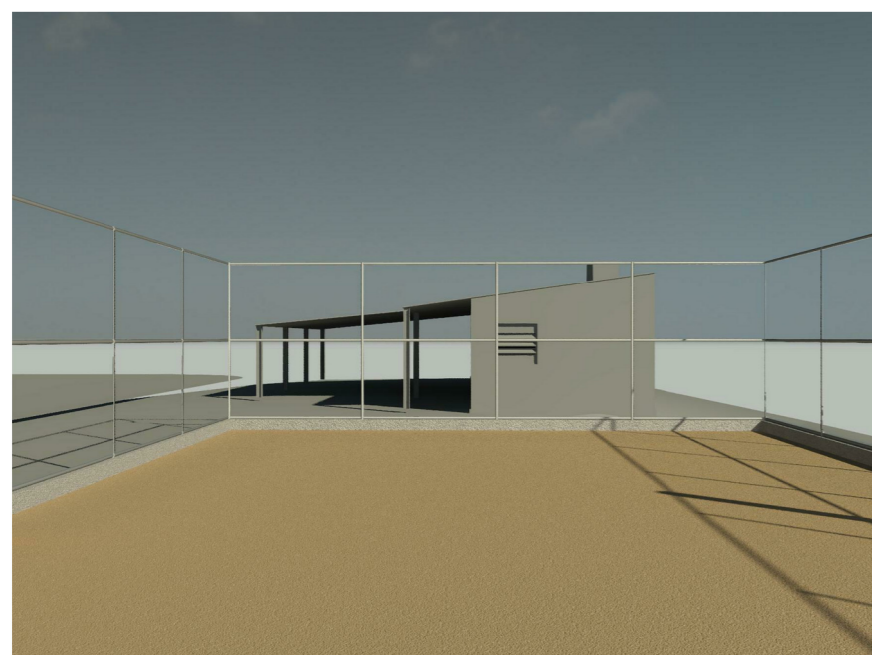

2 Quadra de Vôlei
1 : 1

PROJETO: IMPLANTAÇÃO E MODERNIZAÇÃO DE INFRAESTRUTURA DO CAMPO DE FUTEBOL		PRANCHA Nº 6/12
LOCAL: RUA CONDE DE PORTO ALEGRE, Nº 1950	DATA: 04/12/2018	
PLANTA: ARQUITETÔNICO	ÁREA: 11424.00 m²	ESCALA: INDICADA
RESPONSÁVEL TÉCNICO: Vinicius Liedtke Garcia CREA-RS/212795		

