

1 Arquibancada
1 : 50

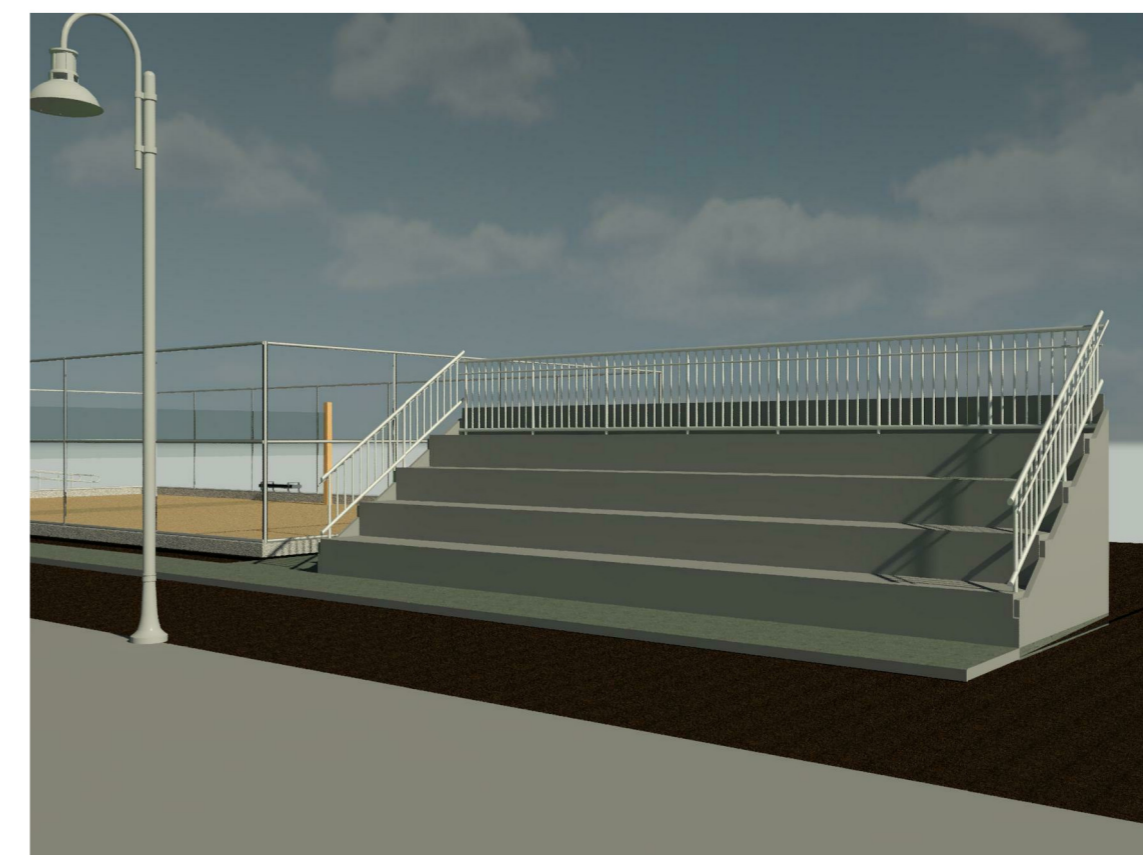

5 Vista Arquibancada
1 : 1

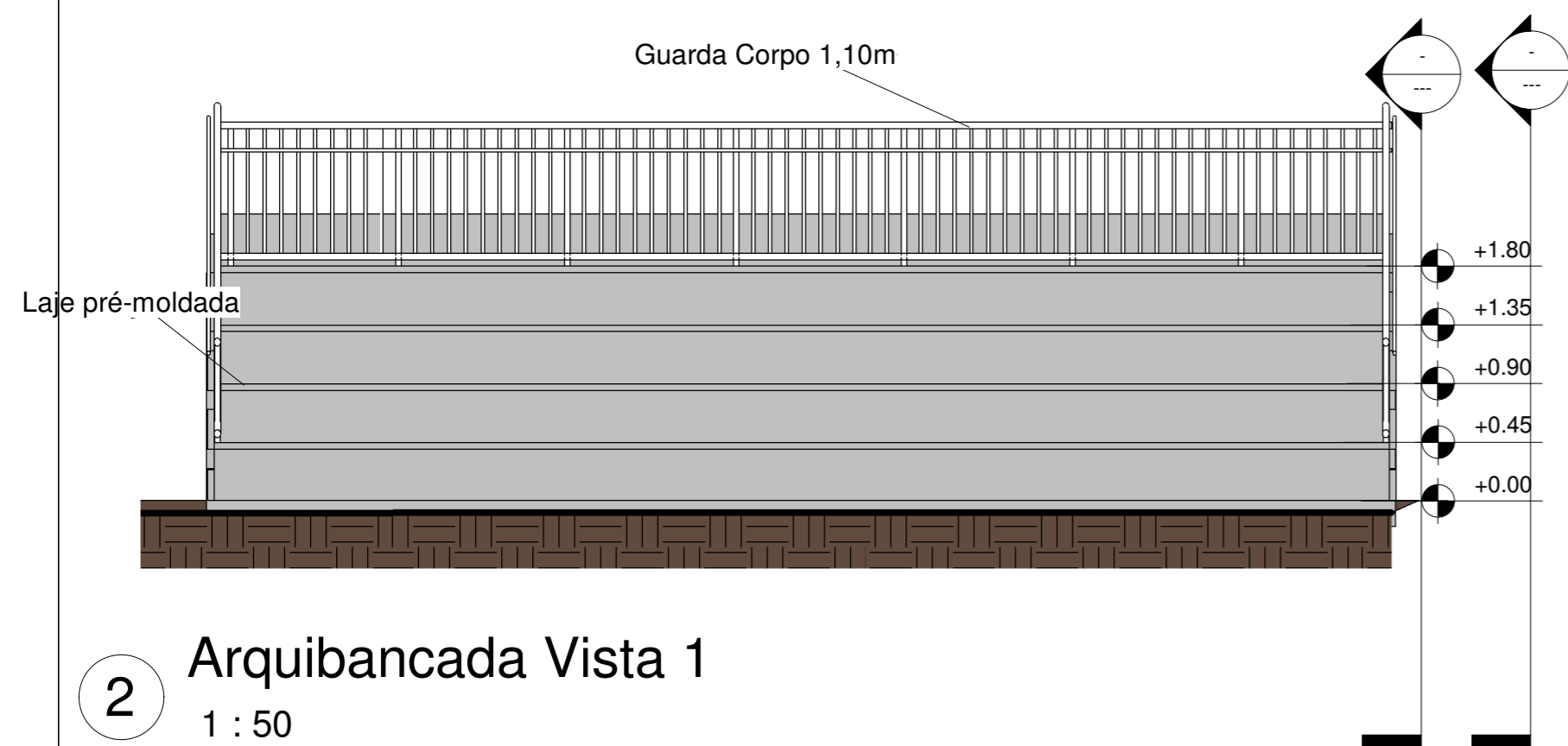

2 Arquibancada Vista 1
1 : 50

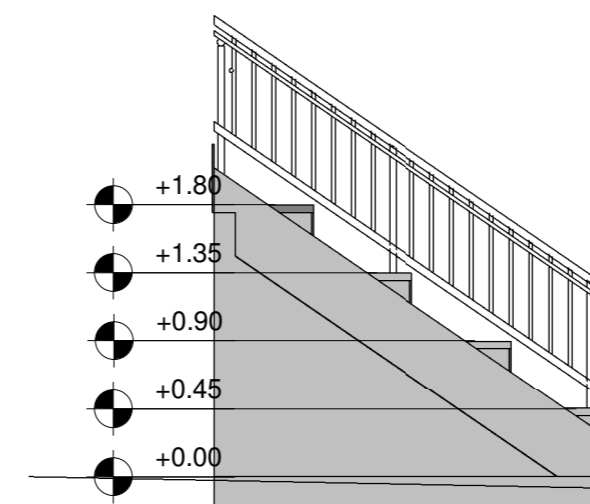

3 Arquibancada vista 3
1 : 50

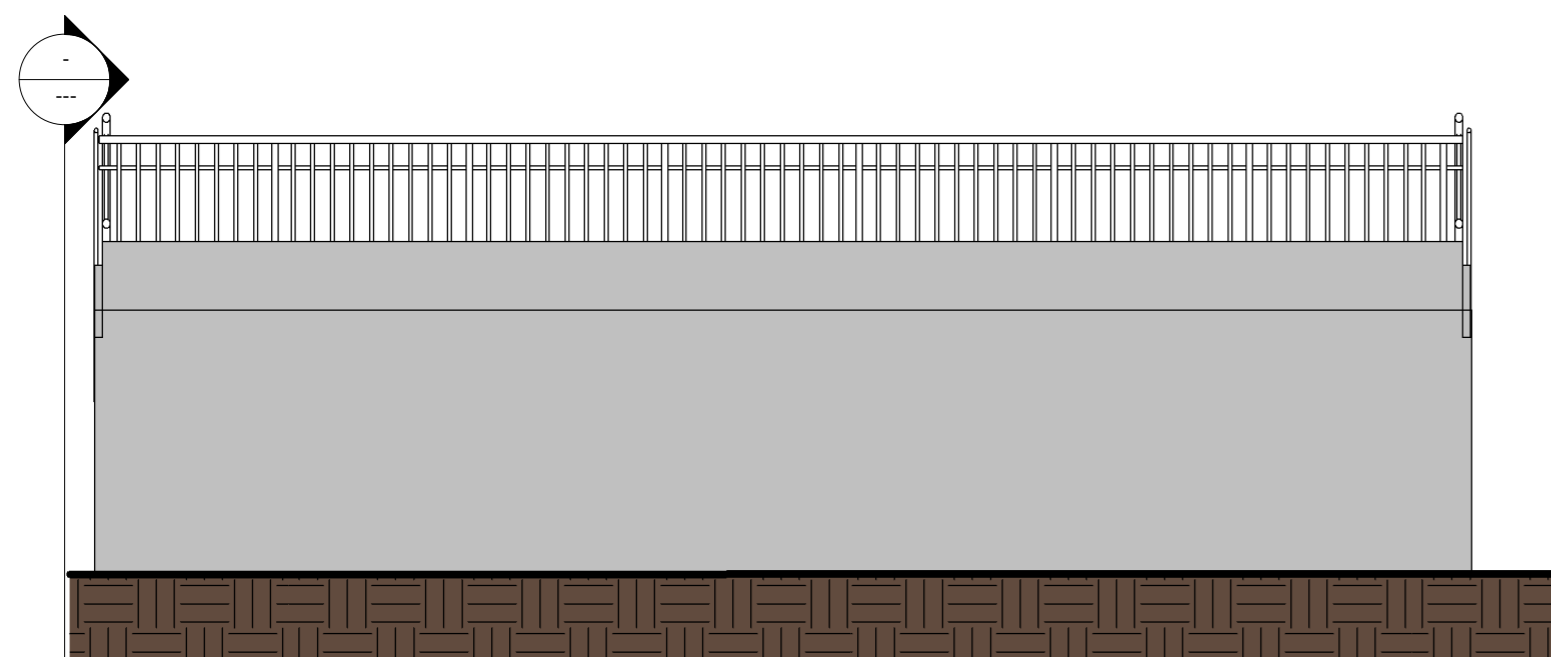

4 Vista 2 Arquibancada
1 : 50

PROJETO:
IMPLANTAÇÃO E MODERNIZAÇÃO DE INFRAESTRUTURA DO CAMPO DE FUTEBOL

LOCAL:
RUA CONDE DE PORTO ALEGRE, Nº 1950

PLANTA:
ARQUITETÔNICO

DATA:
04/12/2018

ESCALA:
INDICADA

ÁREA:
11424.00 m²



RESPONSÁVEL TÉCNICO:
Vinicius Liedtke Garcia CREA-RS/212795

PRANCHA Nº
9/12

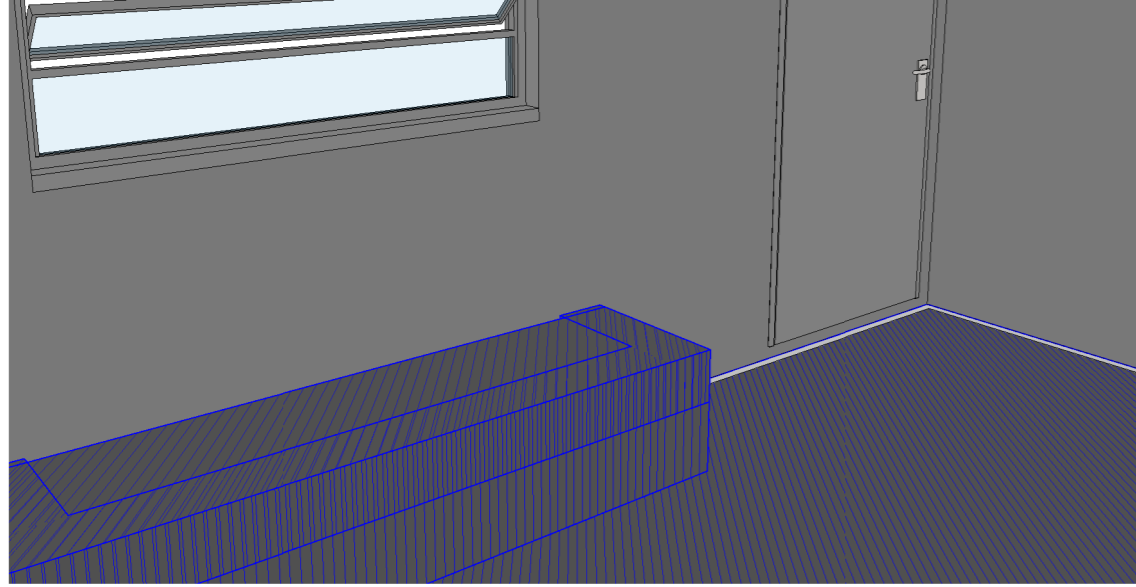

2 Vista Vestiário 1

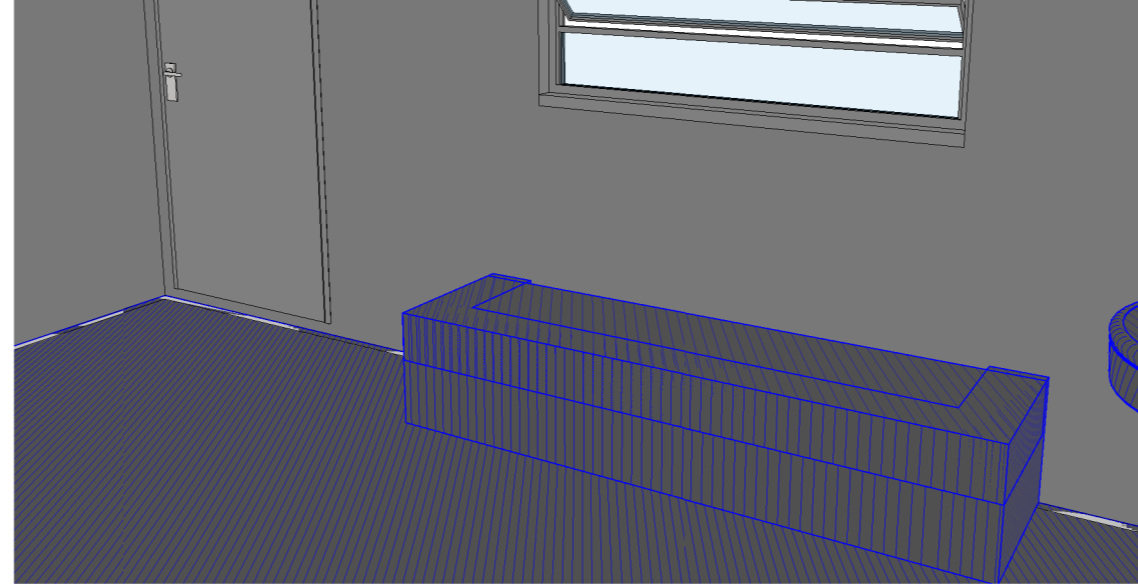

3 Vista Vestiário 2

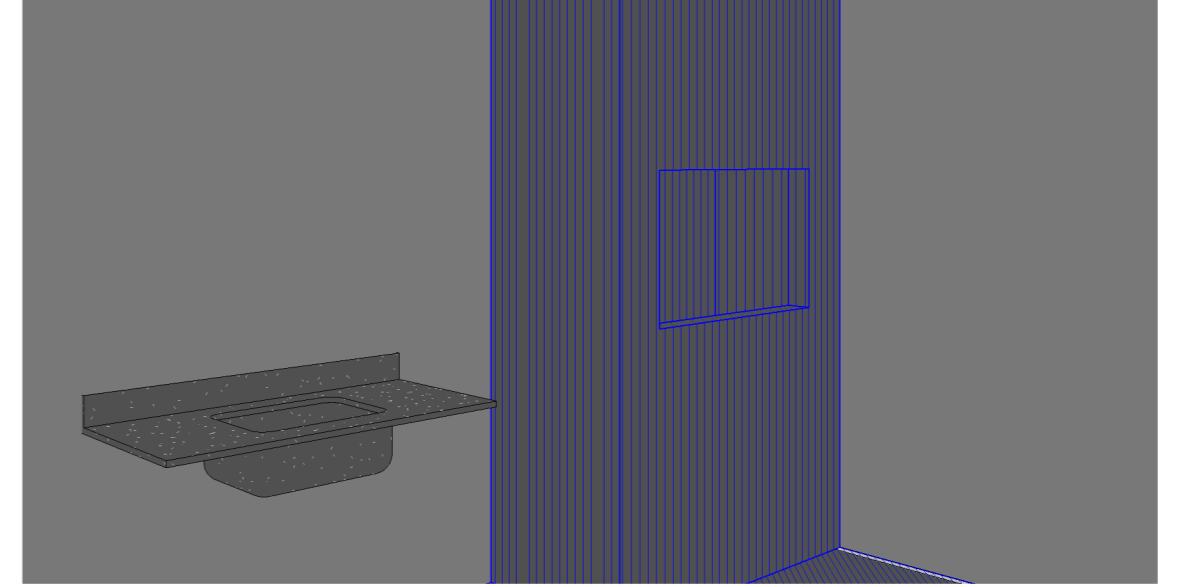

4 Vista Copa



5 Vista Interna Vestiários e
Copa
1:1

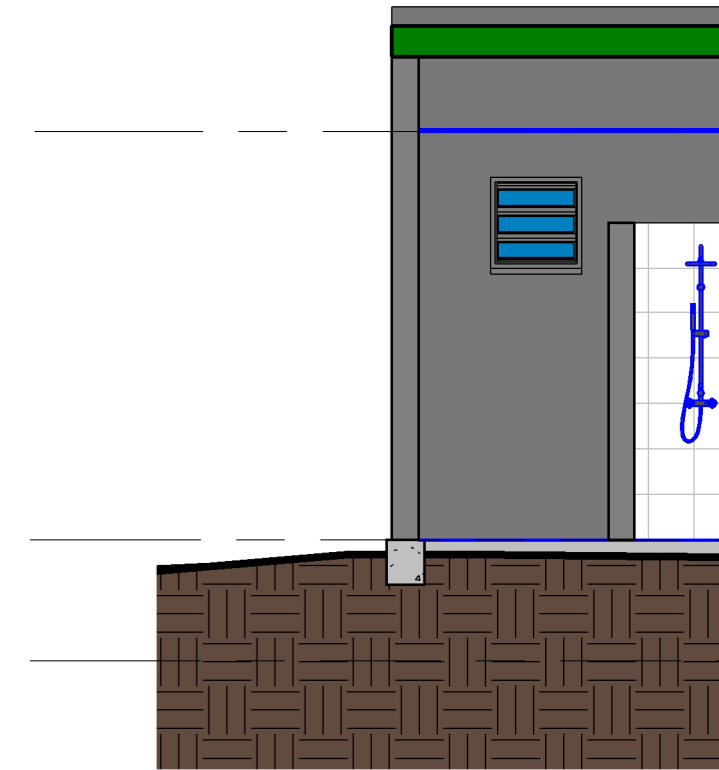

7 Corte Chuveiro
1:50

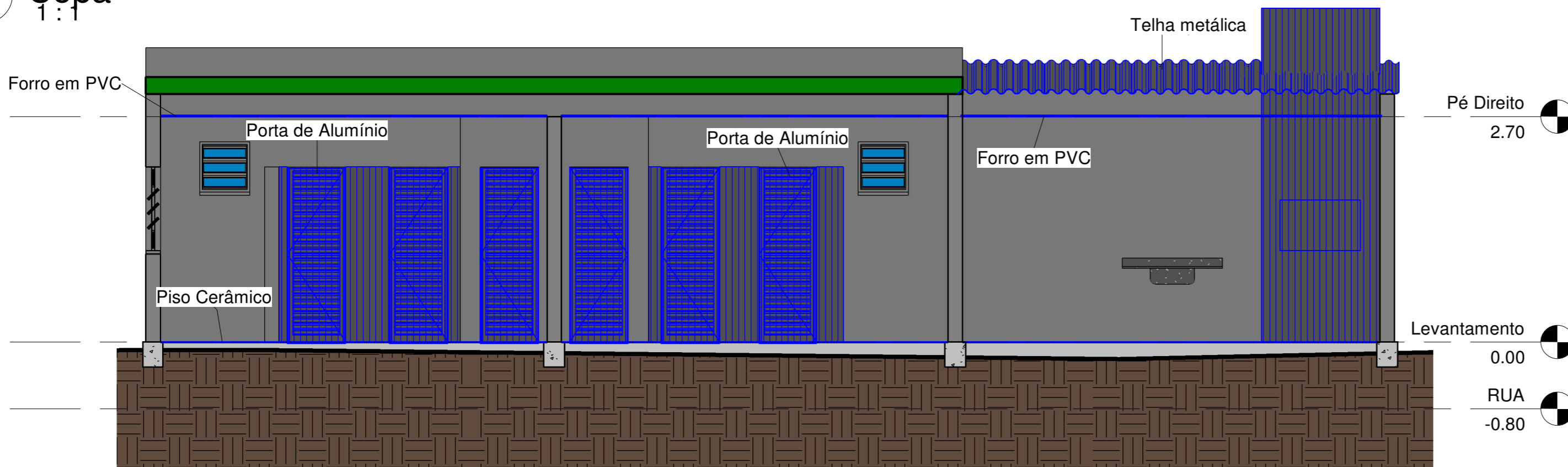

6 Corte Reforma WC's e Copa
1:50

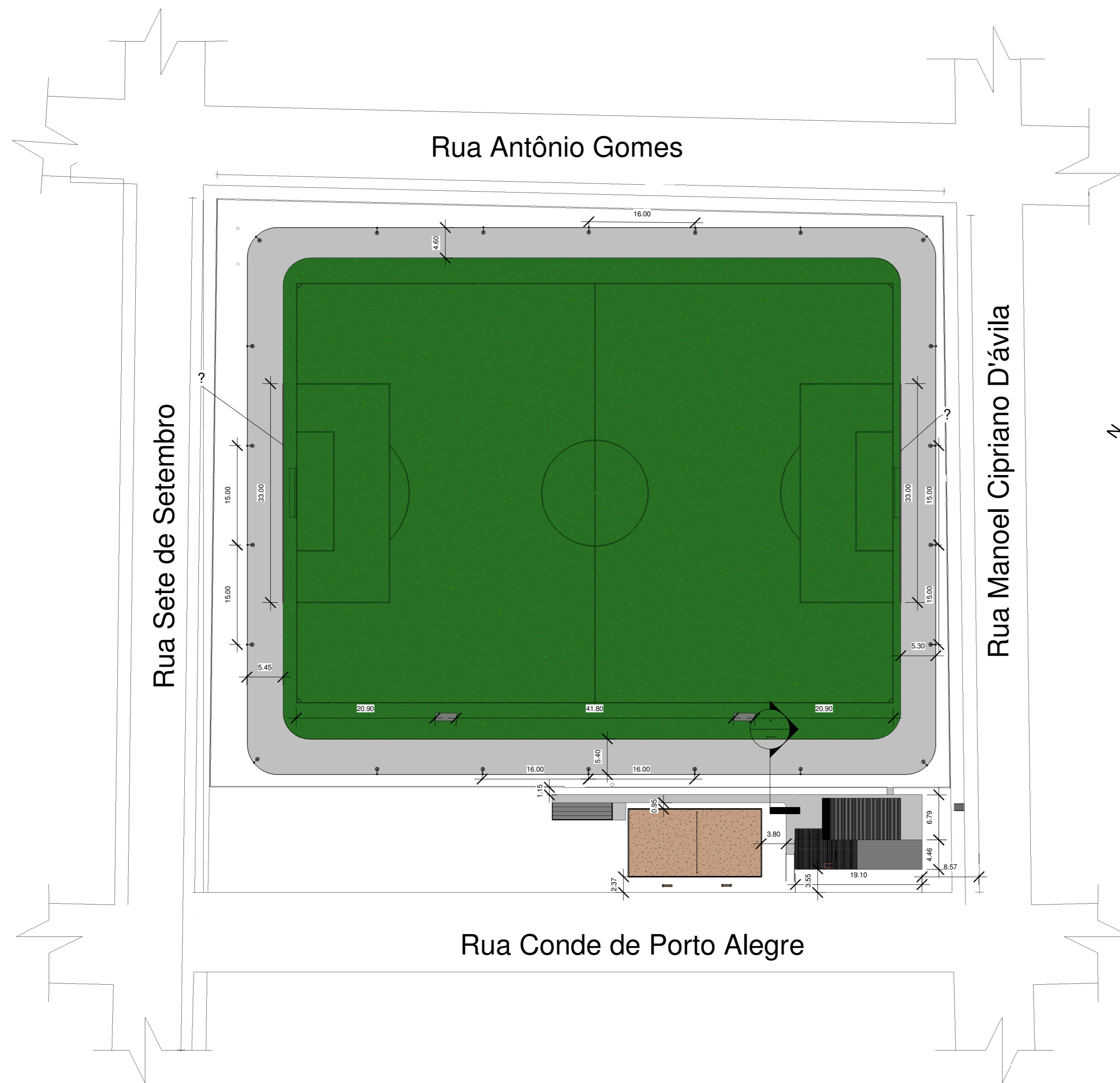

1 Implantação
1 : 500

PROJETO:
IMPLANTAÇÃO E MODERNIZAÇÃO DE INFRAESTRUTURA DO CAMPO DE FUTEBOL

LOCAL:
RUA CONDE DE PORTO ALEGRE, Nº 1950

PLANTA:
ARQUITETÔNICO

DATA:
04/12/2018

ESCALA:
INDICADA

ÁREA:
11424.00 m²



RESPONSÁVEL TÉCNICO:
Vinicius Liedtke Garcia CREA-RS/212795

PRANCHA Nº
11/12

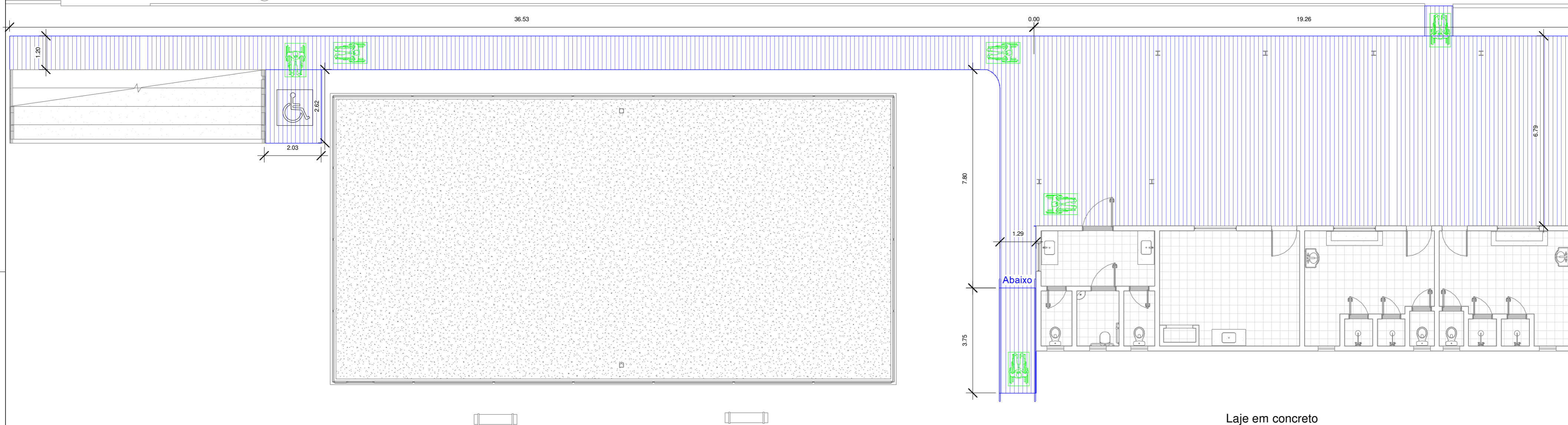

1 Pavimentação Externa
1 : 100

2 Corte Pavimento
1 : 20

Laje em concreto
Lastro de Brita 5cm



3 Vista 1 pavimentação Externa
1 : 1



4 Vista acesso
1 : 1

PROJETO: IMPLANTAÇÃO E MODERNIZAÇÃO DE INFRAESTRUTURA DO CAMPO DE FUTEBOL		PRANCHA N° 8/12
LOCAL: RUA CONDE DE PORTO ALEGRE, N° 1950		
PLANTA: ARQUITETÔNICO	DATA: 04/12/2018	
ESCALA: INDICADA	ÁREA: 11424.00 m²	
RESPONSÁVEL TÉCNICO: Vinicius Liedtke Garcia CREA-RS/212795		

 PREFEITURA MUNICIPAL
SÃO VICENTE DO SUL
 JUNTOS COM SÃO VICENTE

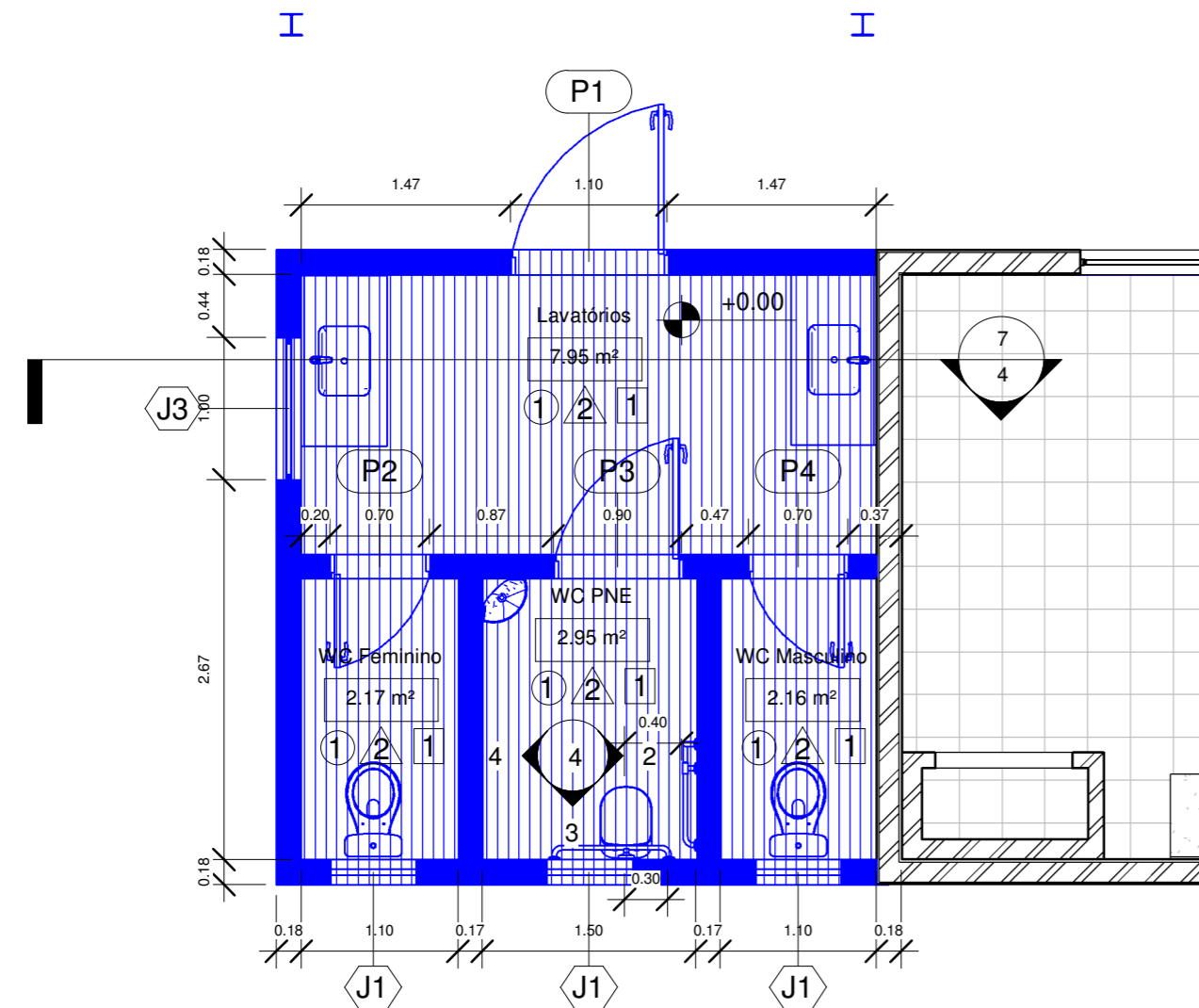

1 **Térreo Construção WC**
1 : 50



5 **Vista interna WC novo**
1 : 1



6 **Vista WC novo**
1 : 1

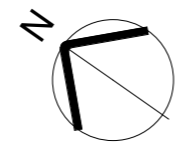

2 **WC PNE Barras**
1 : 50

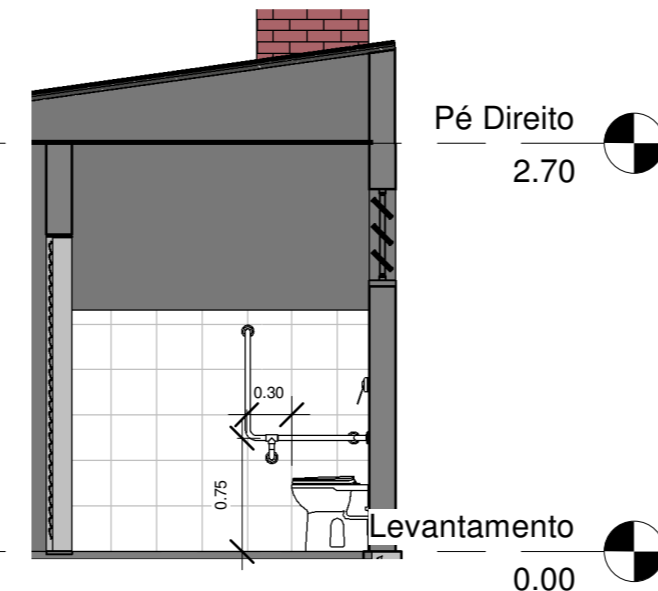

3 **WC PNE barras 2**
1 : 50

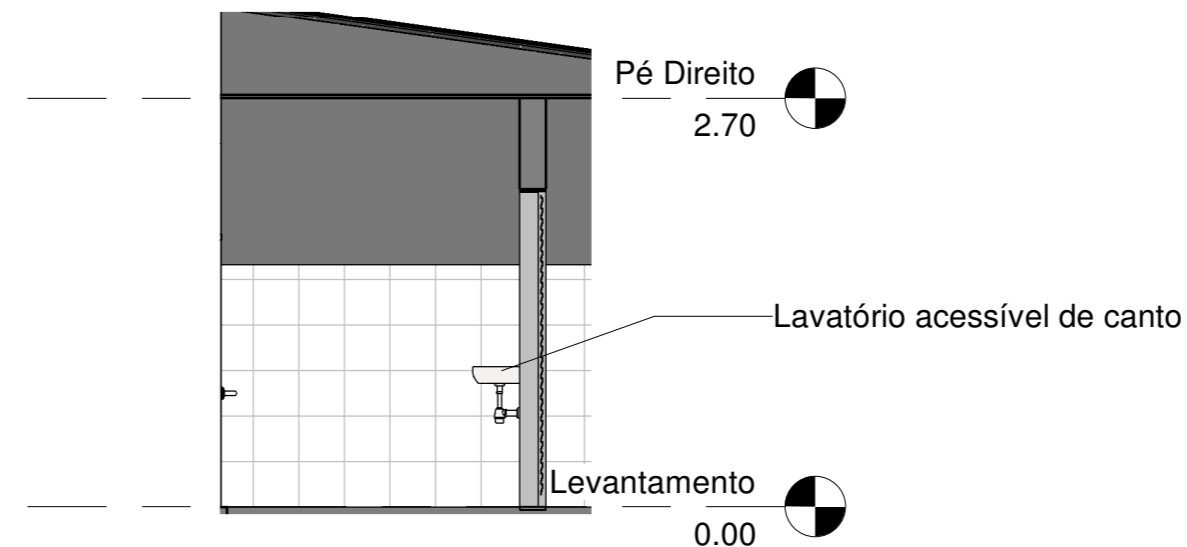
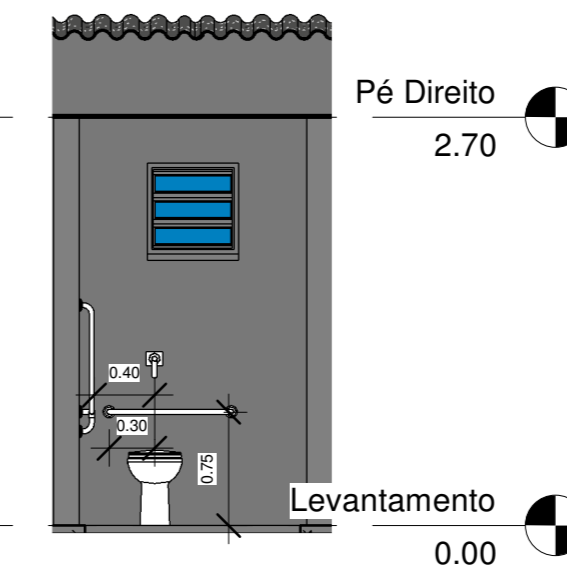

4 **Lavatório PNE**
1 : 50

LEGENDA

- A CONSTRUIR
- A DEMOLIR

Tabela de janela		
Marca	Descrição	Altura do peitoril

J1	Janela Basculante 0,60x0,60m	1.80
J3	Janela Basculante 1,00x1,00m	1.10

Tabela de porta			
Marca	Largura	Altura	Descrição

P1	1.10	2.10	Porta de Ferro
P2	0.70	2.10	Porta de Alumínio
P4	0.70	2.10	Porta de Alumínio
P3	0.90	2.10	Porta de Alumínio

Revestimento Forro	
Material: Marca	Material: Descrição

1	Forro em PVC frisado
---	----------------------

Tabela de piso	
Marca de tipo	Descrição

1	Piso Cerâmico PEI-5 45X45
---	---------------------------

Tabela de parede 2	
Marca de tipo	Descrição

2	Cerâmica 30x30 até 1,60m
---	--------------------------

Tabela de ambiente 2				
Nome	Área	Revestimento		
		Parede	Forro	Piso

Lavatórios	7.95 m²	2	1	1
WC Masculino	2.16 m²	2	1	1
WC Feminino	2.17 m²	2	1	1
WC PNE	2.95 m²	2	1	1



7 **Corte WC novo**
1 : 50

PROJETO:
IMPLANTAÇÃO E MODERNIZAÇÃO DE INFRAESTRUTURA DO CAMPO DE FUTEBOL

LOCAL:
RUA CONDE DE PORTO ALEGRE, Nº 1950

PLANTA:
ARQUITETÔNICO

DATA:
04/12/2018

ESCALA:
INDICADA

ÁREA:
11424.00 m²

RESPONSÁVEL TÉCNICO:
Vinicius Liedtke Garcia CREA-RS/212795

PRANCHA Nº

5/12



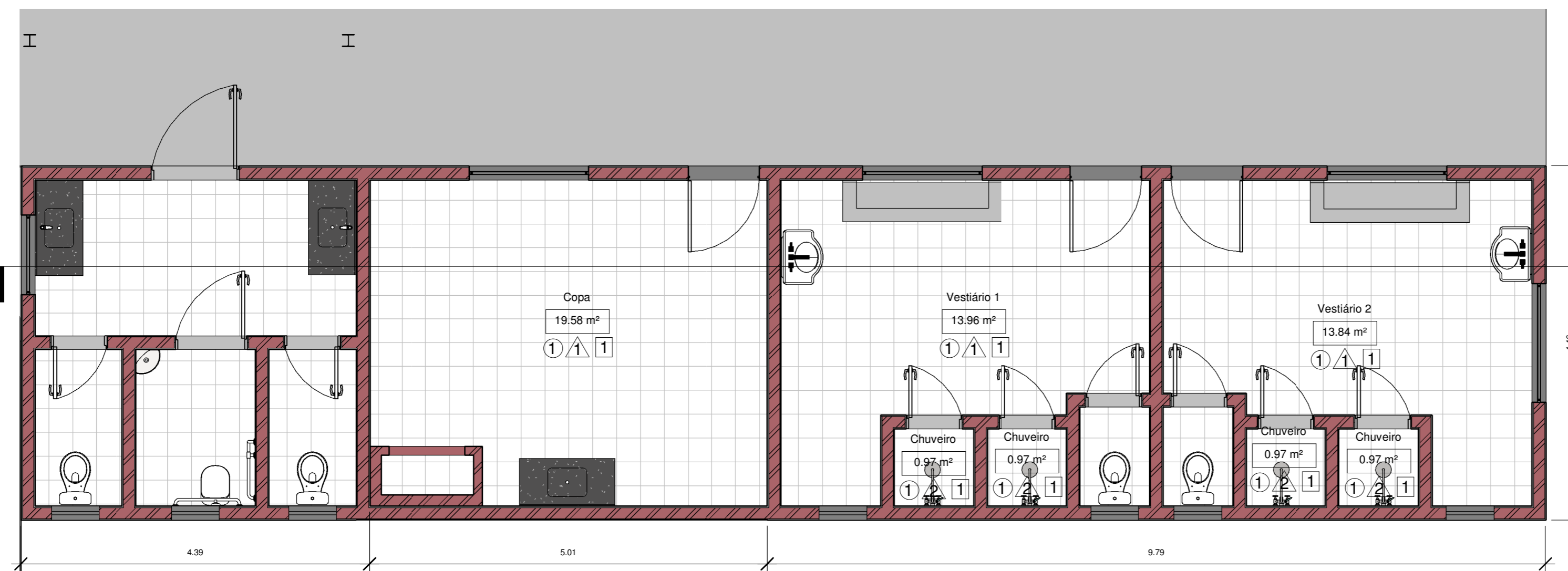

1 Projeto Final
1 : 50

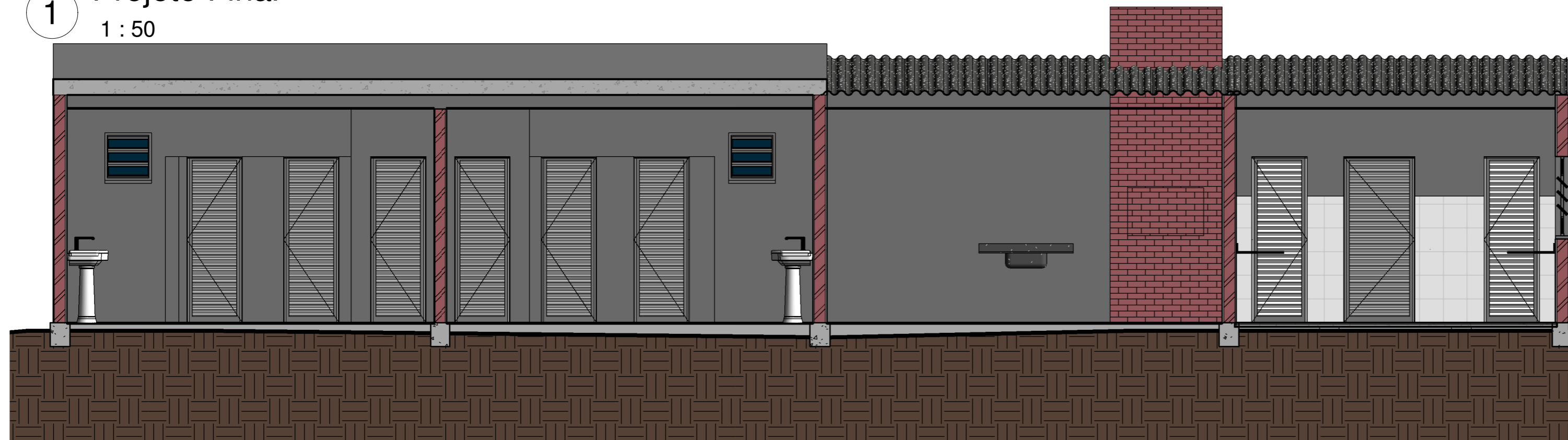

2 Corte Final
1 : 50

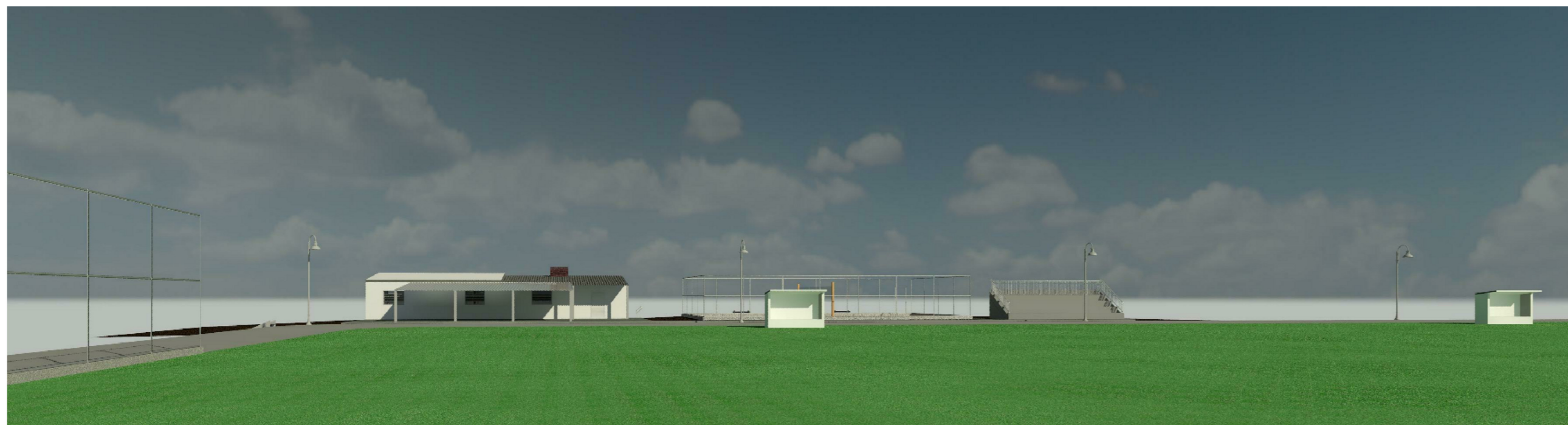

3 Vista Final
1 : 1

PROJETO: IMPLANTAÇÃO E MODERNIZAÇÃO DE INFRAESTRUTURA DO CAMPO DE FUTEBOL		PRANCHA N° 10/12
LOCAL: RUA CONDE DE PORTO ALEGRE, Nº 1950		
PLANTA: ARQUITETÔNICO	DATA: 04/12/2018	
ESCALA: INDICADA	ÁREA: 11424.00 m²	
RESPONSÁVEL TÉCNICO: Vinicius Liedtke Garcia CREA-RS/212795		



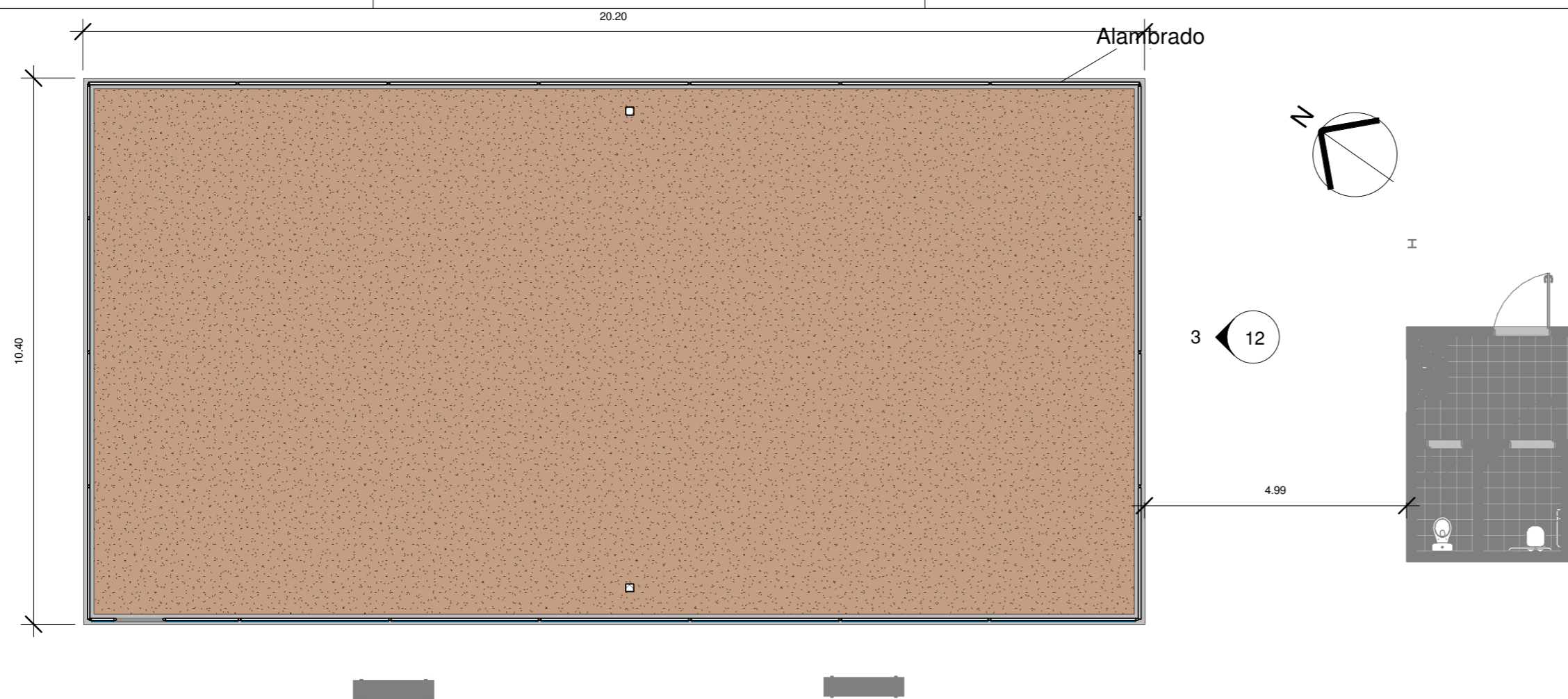

1 Construção Quadra de Vôlei
1 : 100

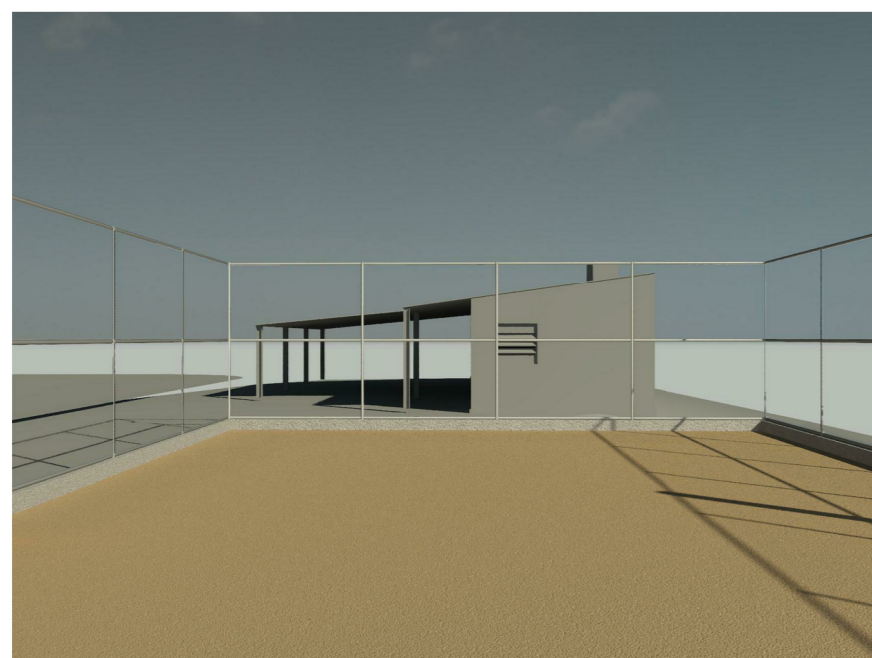

2 Quadra de Vôlei
1 : 1

PROJETO:
IMPLANTAÇÃO E MODERNIZAÇÃO DE INFRAESTRUTURA DO CAMPO DE FUTEBOL

LOCAL:
RUA CONDE DE PORTO ALEGRE, Nº 1950

PLANTA:
ARQUITETÔNICO

DATA:
04/12/2018

ESCALA:
INDICADA

ÁREA:
11424.00 m²



RESPONSÁVEL TÉCNICO:
Vinicius Liedtke Garcia CREA-RS/212795

PRANCHA Nº

6/12

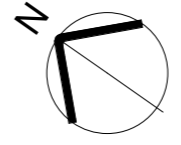
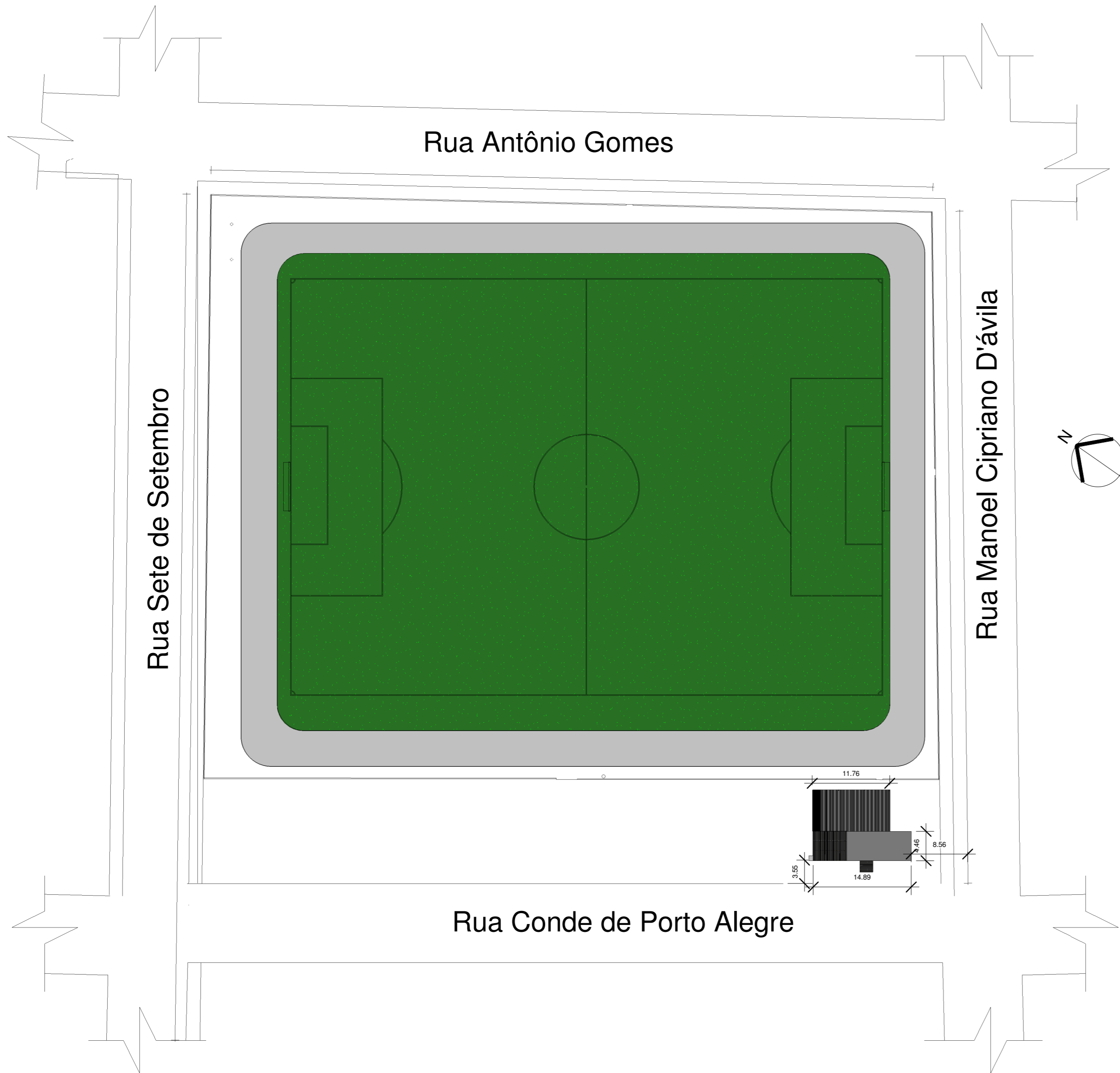

1 Situação
1 : 500

PROJETO: IMPLANTAÇÃO E MODERNIZAÇÃO DE INFRAESTRUTURA DO CAMPO DE FUTEBOL		PRANCHA N° 1/12
LOCAL: RUA CONDE DE PORTO ALEGRE, N° 1950		
PLANTA: ARQUITETÔNICO	DATA: 04/12/2018	
ESCALA: INDICADA	ÁREA: 11424.00 m²	
RESPONSÁVEL TÉCNICO: Vinicius Liedtke Garcia CREA-RS/212795		

