

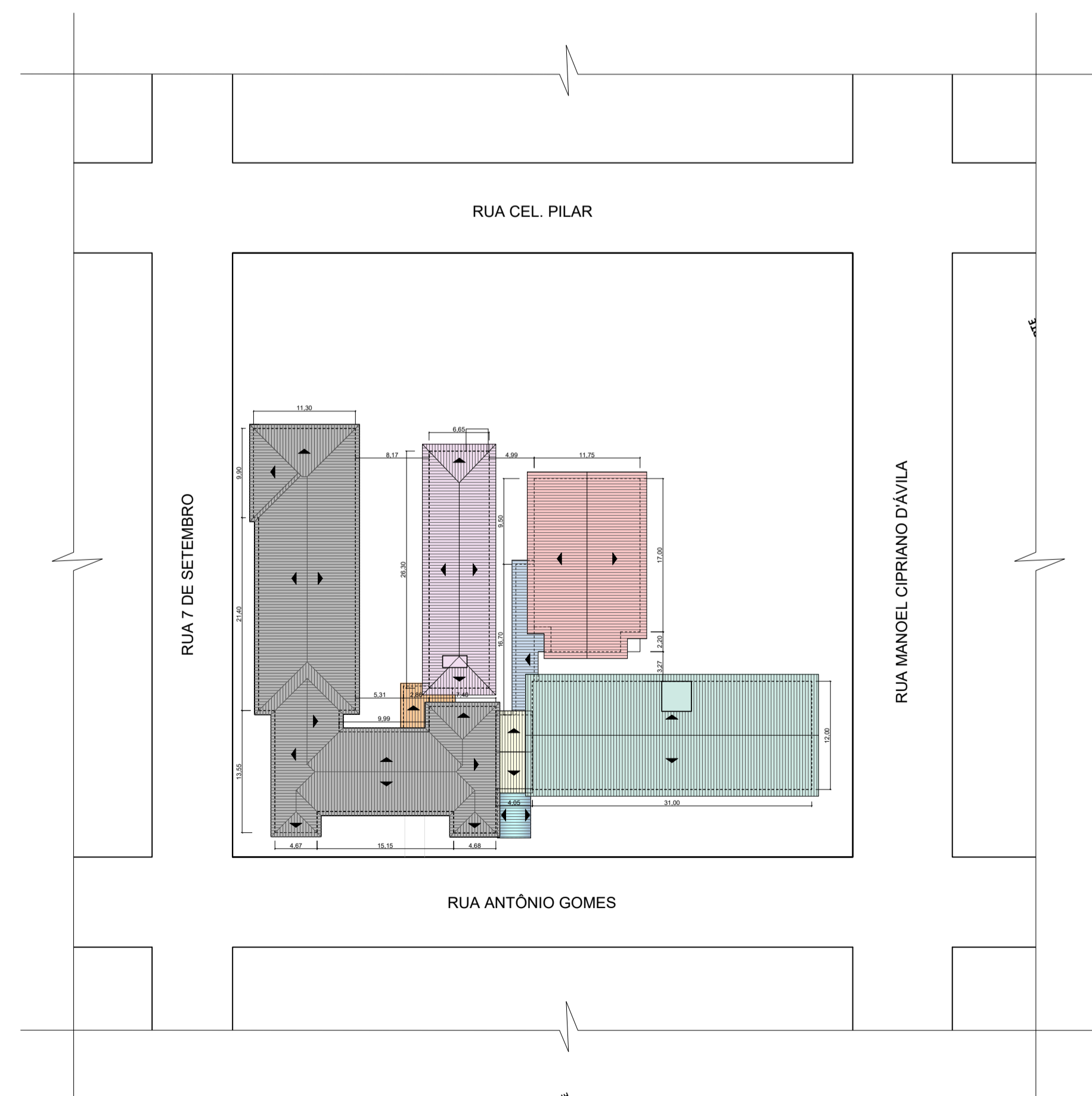

Planta de Situação
RUA ANTÔNIO GOMES
Sem Escala

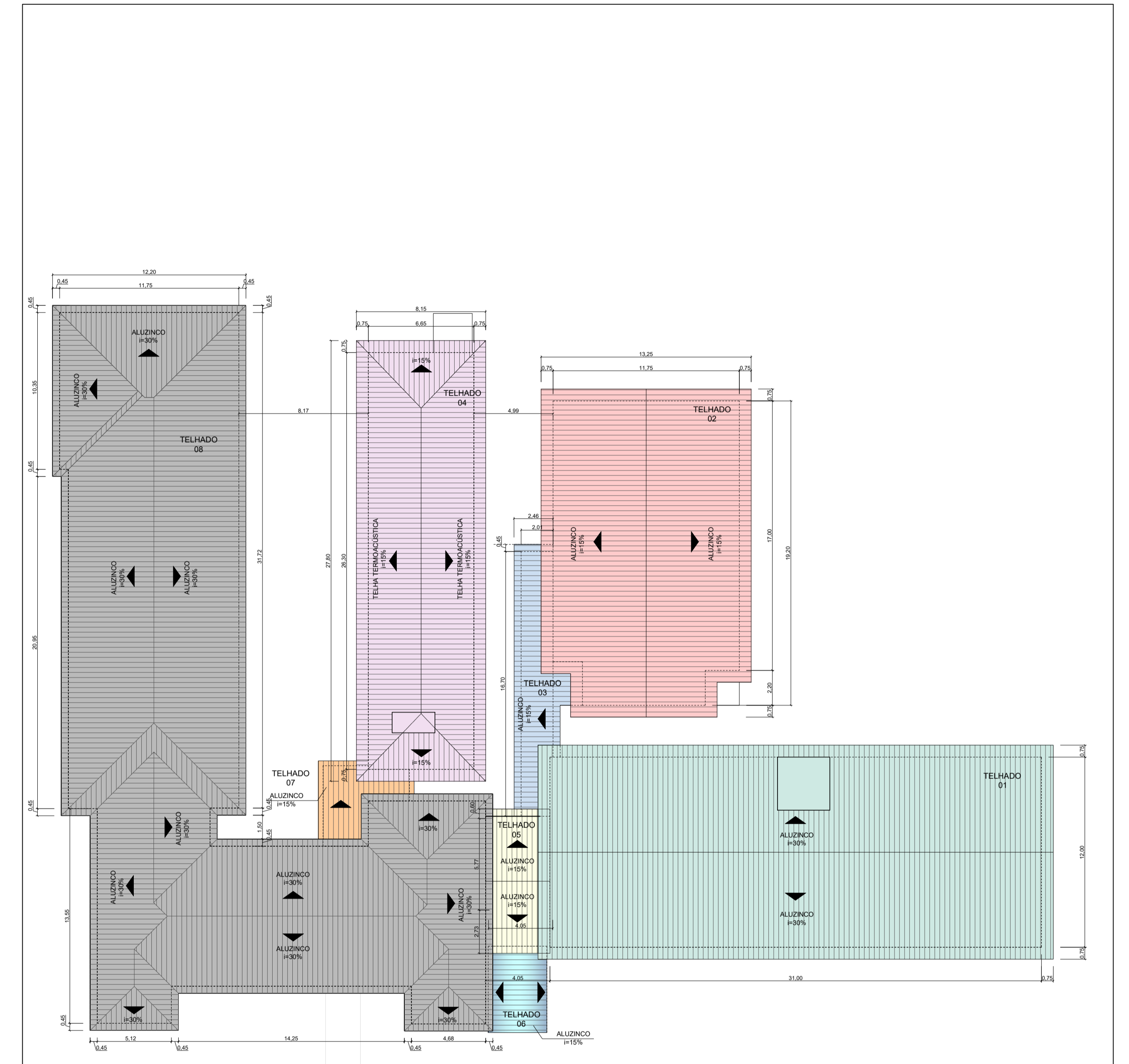

Planta de Situação
RUA ANTÔNIO GOMES
Sem Escala



Planta de Cobertura

Escala 1:200

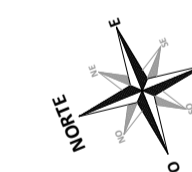

LEGENDA:

- TELHADO 01 - SUBSTITUIÇÃO DE ESTRUTURA E TELHAS (438,75 m²)
- TELHADO 02 - SUBSTITUIÇÃO DE ESTRUTURA E TELHAS (264,43 m²)
- TELHADO 03 - SUBSTITUIÇÃO DE ESTRUTURA E TELHAS (47,88 m²)
- TELHADO 04 - SUBSTITUIÇÃO DE ESTRUTURA E TELHAS (226,57 m²)
- TELHADO 05 - SUBSTITUIÇÃO DE ESTRUTURA E TELHAS (36,85 m²)
- TELHADO 06 - SUBSTITUIÇÃO DE TELHAS (20,17 m²)
- TELHADO 07 - SUBSTITUIÇÃO DE ESTRUTURA E TELHAS (22,78 m²)
- TELHADO 08 - SUBSTITUIÇÃO DE TELHAS (689,96 m²)



PROJETO: REFORMA DO HOSPITAL - SÃO VICENTE FERRER		
LOCAL: RUA ANTÔNIO GOMES, 1116		
PLANTA: SITUAÇÃO, LOCALIZAÇÃO E COBERTURA	DATA: 02/2024	
ART: 13943179	ESCALA: indicada	ÁREA: 1.747,39
RESPONSÁVEL TÉCNICO: Melanie Falcone Longhi CAU-RS/A64390-4		
PROPRIETÁRIO: Prefeitura Municipal de São Vicente do Sul		

PRANCHA Nº

1/7

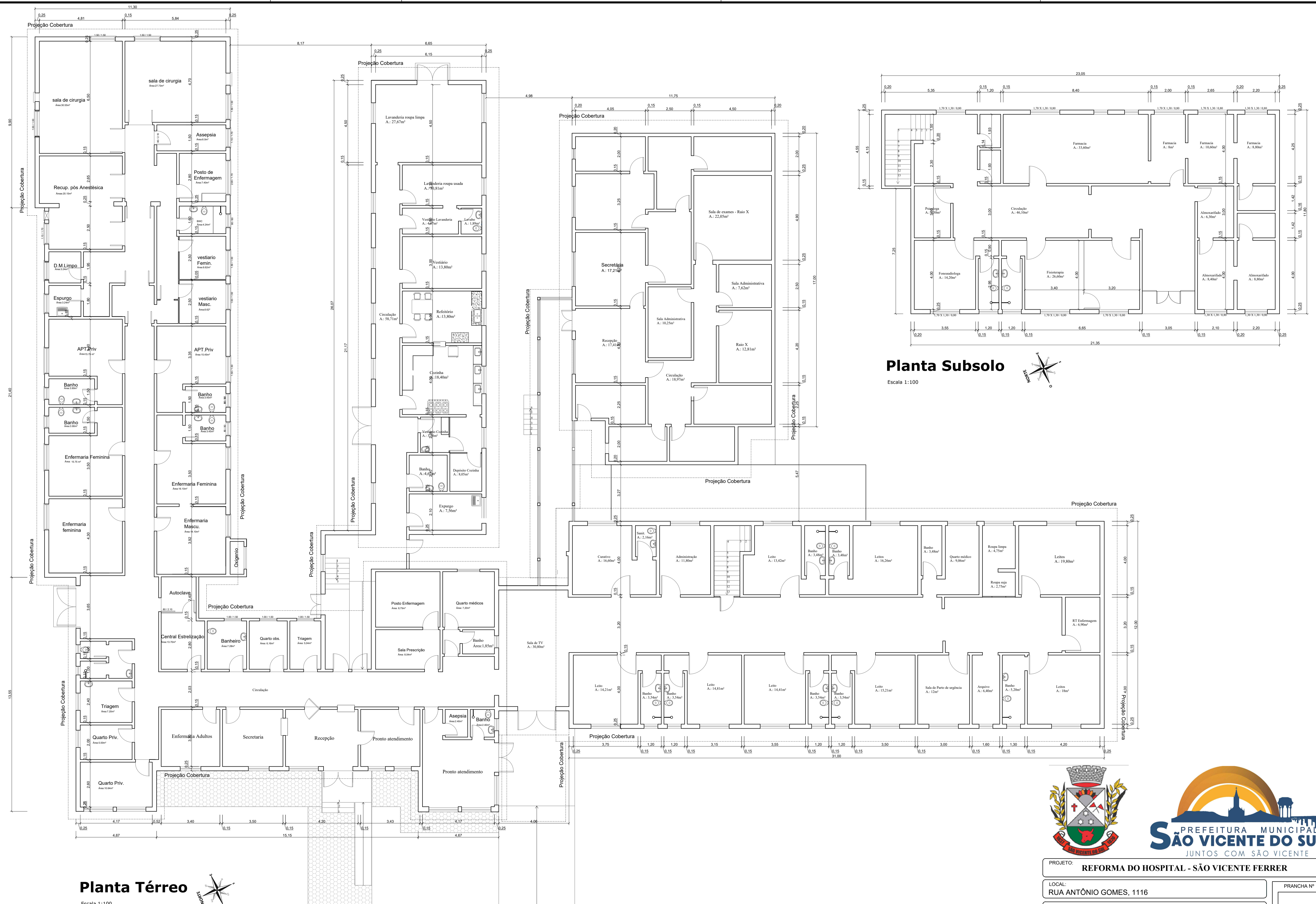

PROJETO: REFORMA DO HOSPITAL - SÃO VICENTE FERRER	
LOCAL: RUA ANTÔNIO GOMES, 1116	
PLANTA: PLANTA BAIXA	DATA: 02/2024
ART: 13943179	ESCALA: indicada
RESPONSÁVEL TÉCNICO: Melanie Falcone Longhi CAU-RS/A64390-4	
PROPRIETÁRIO: Prefeitura Municipal de São Vicente do Sul	

PRANCHA Nº
2/7

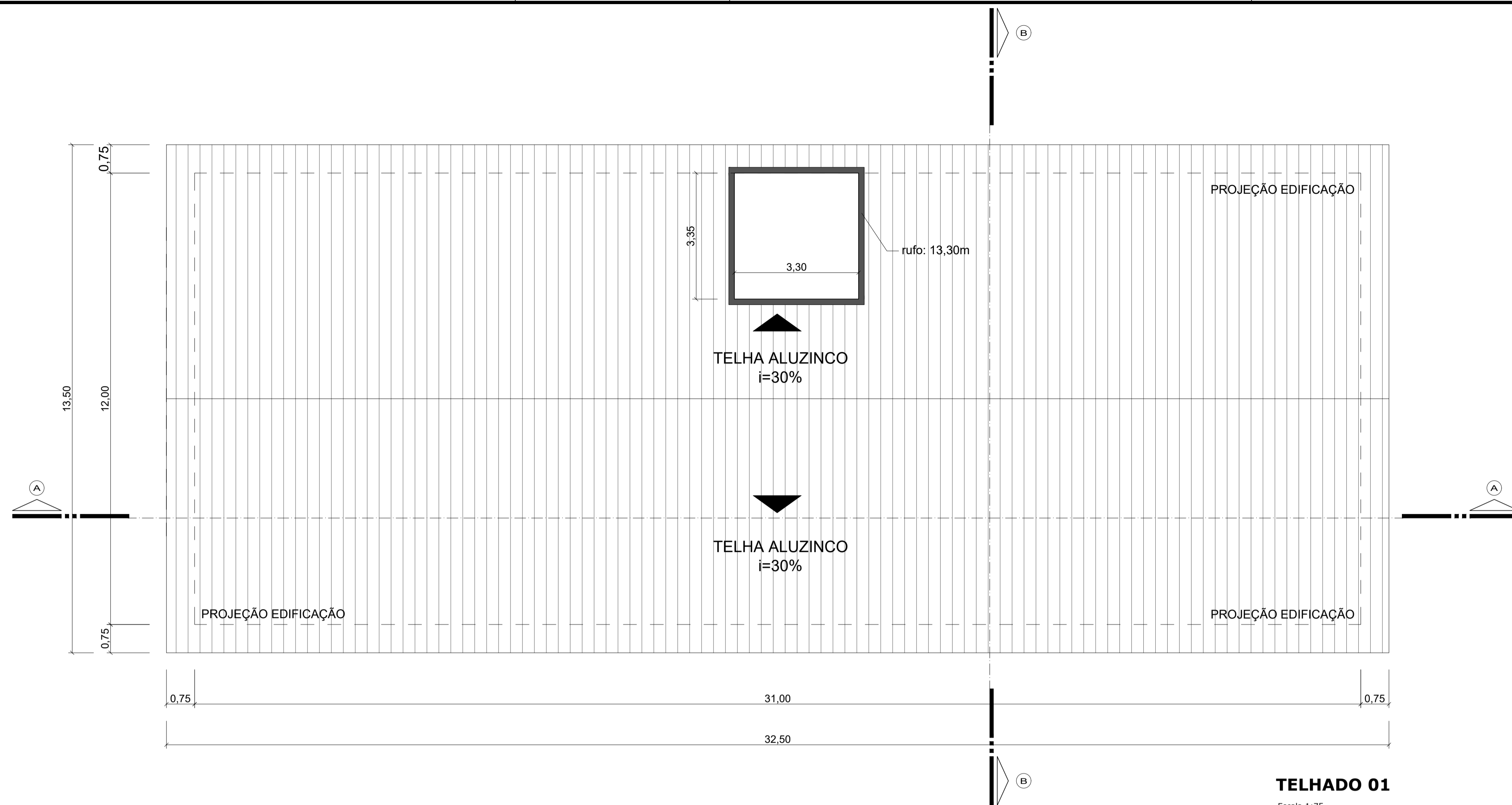

TELHADO 01

Escala 1:75

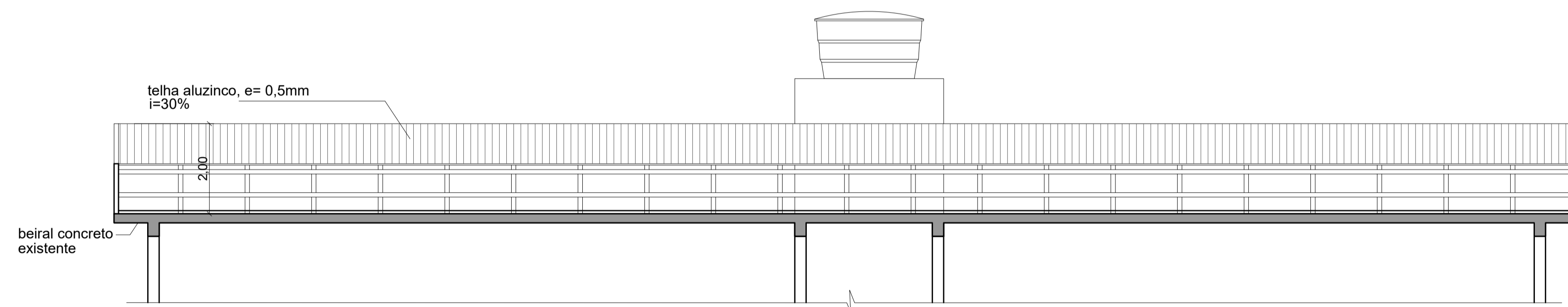

CORTE A-A

Escala 1:75

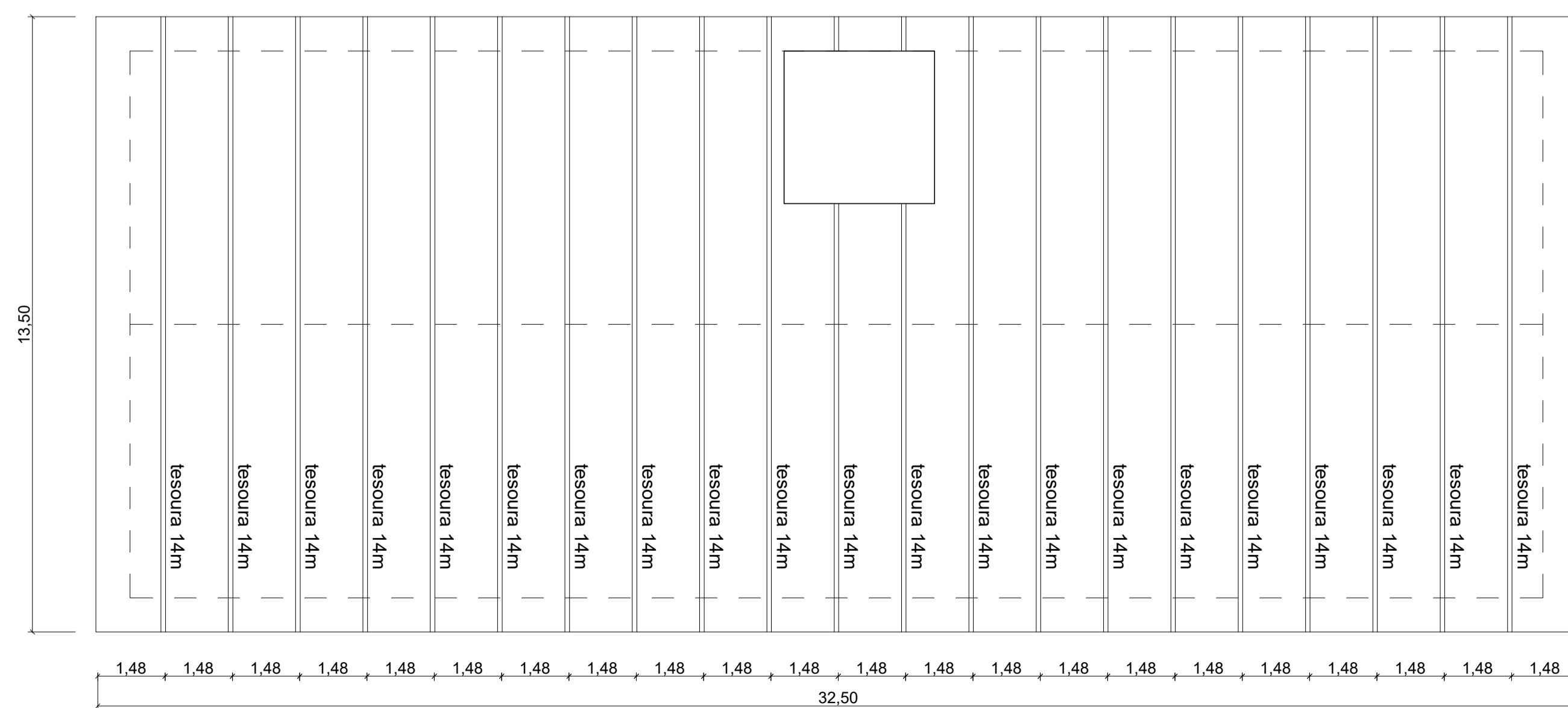

TELHADO 01 - TRELIÇAS

Escala 1:100

QUANTITATIVOS	
TELHADO 01	
TELHAMENTO	427,75 m ²
TESOURAS	21 un. de 14 m
CUMEEIRA	32,50 m
RUFO	13,30 m

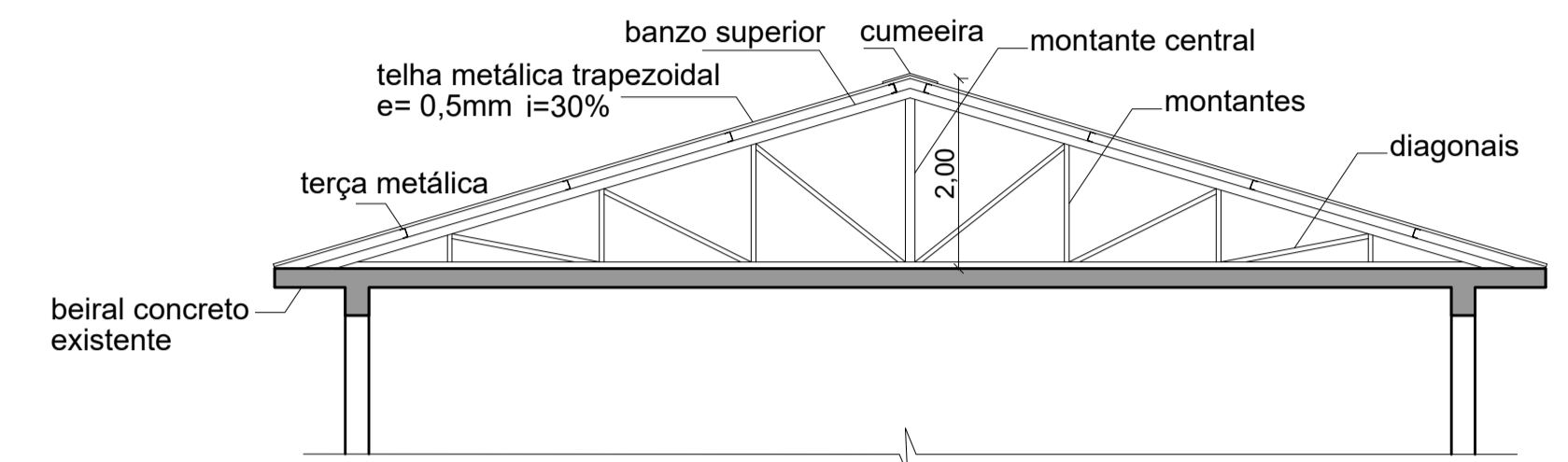

CORTE B-B

Escala 1:75



PROJETO: **REFORMA DO HOSPITAL - SÃO VICENTE FERRER**

LOCAL:
RUA ANTÔNIO GOMES, 1116

PLANTA:
TELHADO 01

DATA:
02/2024

ART:
13943179

ESCALA:
indicada

ÁREA:
1.747,39

RESPONSÁVEL TÉCNICO:
Melanie Falcone Longhi CAU-RS/A64390-4

PROPRIETÁRIO:
Prefeitura Municipal de São Vicente do Sul

PRANCHA Nº

3/7

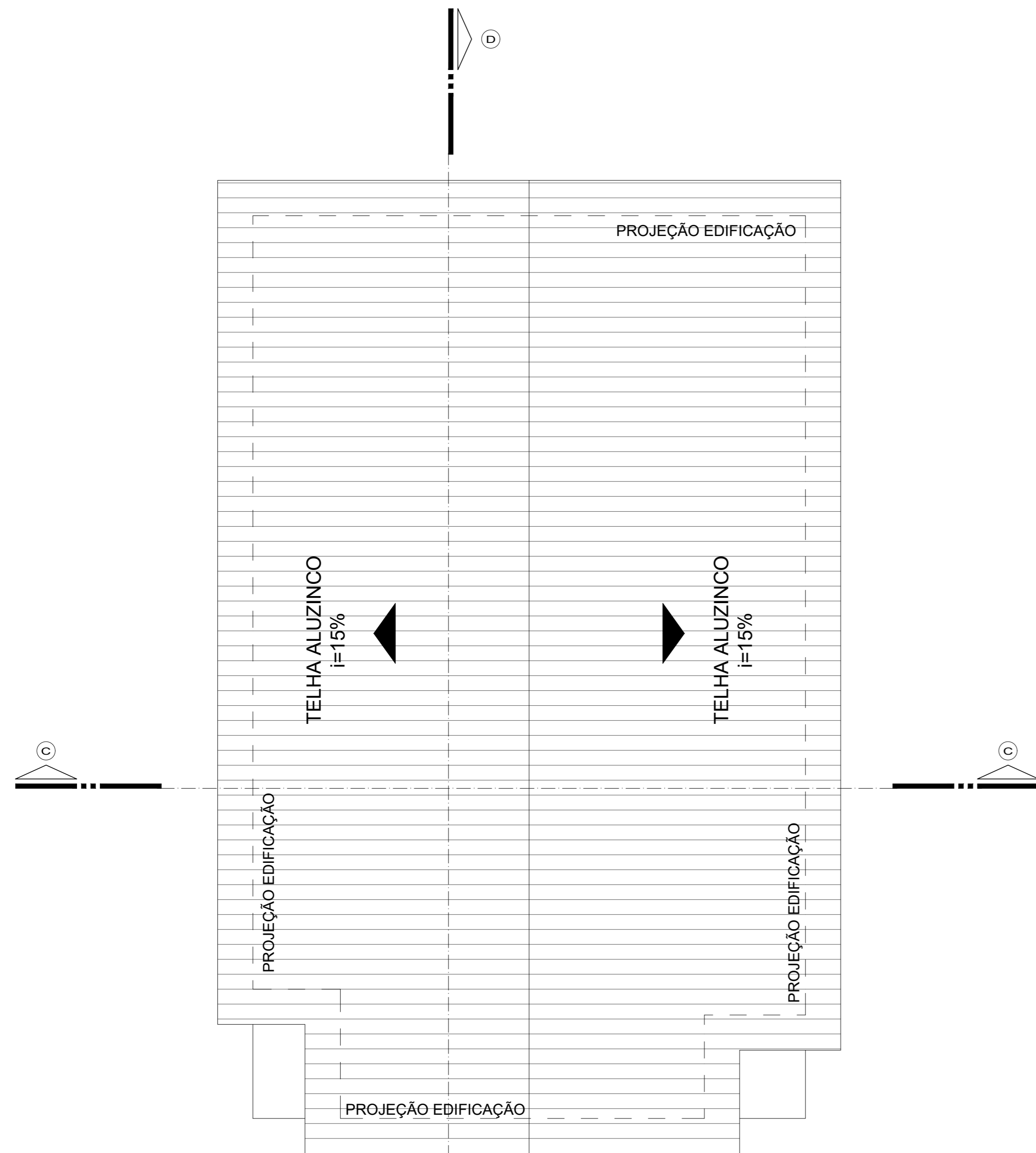

TELHADO 02
Escala 1:75

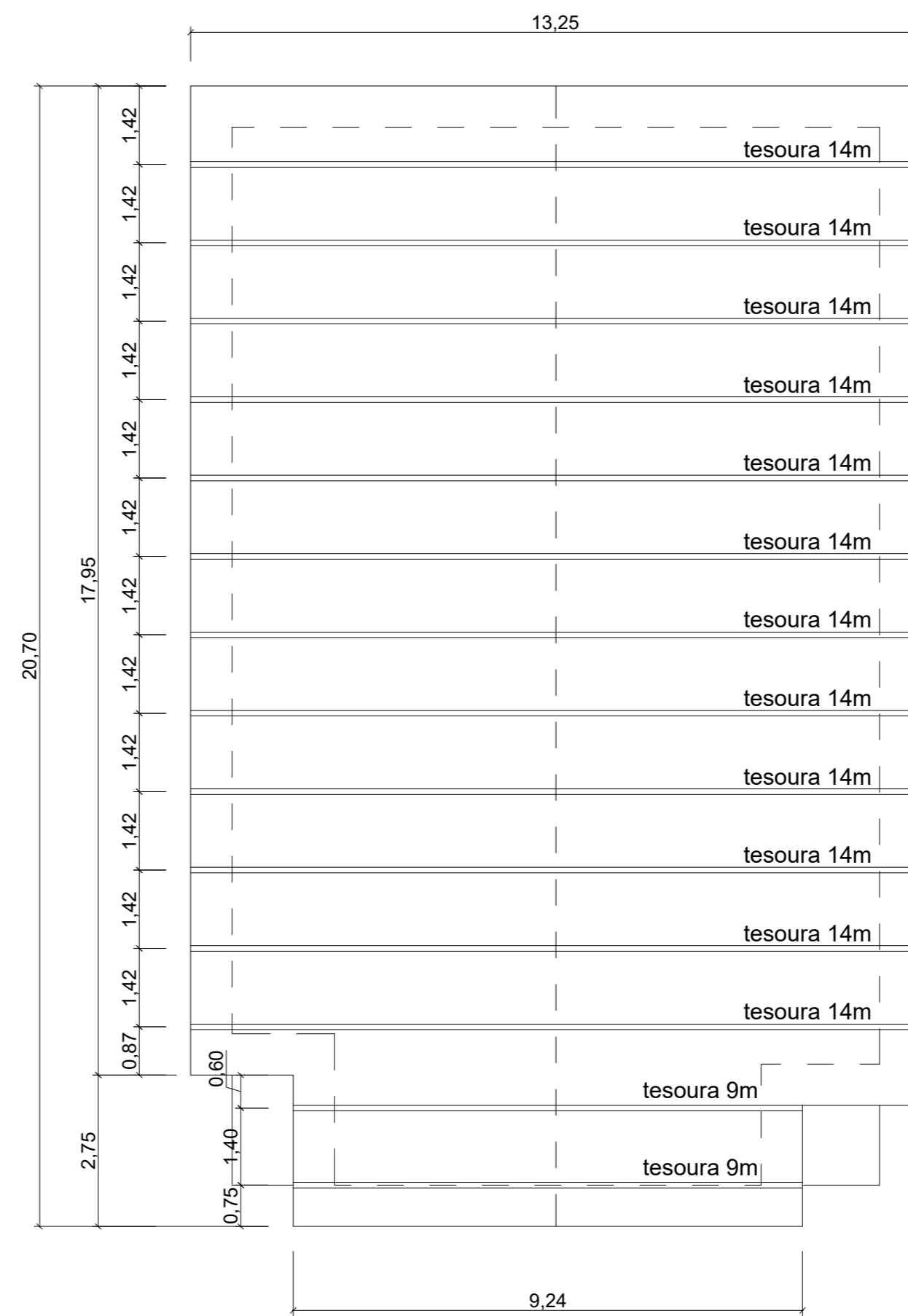

TELHADO 02 - TRELIÇAS
Escala 1:100

QUANTITATIVOS	
TELHADO 02	
TELHAMENTO	265,48 m ²
TESOURAS	2 unidades de 9 m
	12 unidades de 14 m
CUMEEIRA	20,70 m

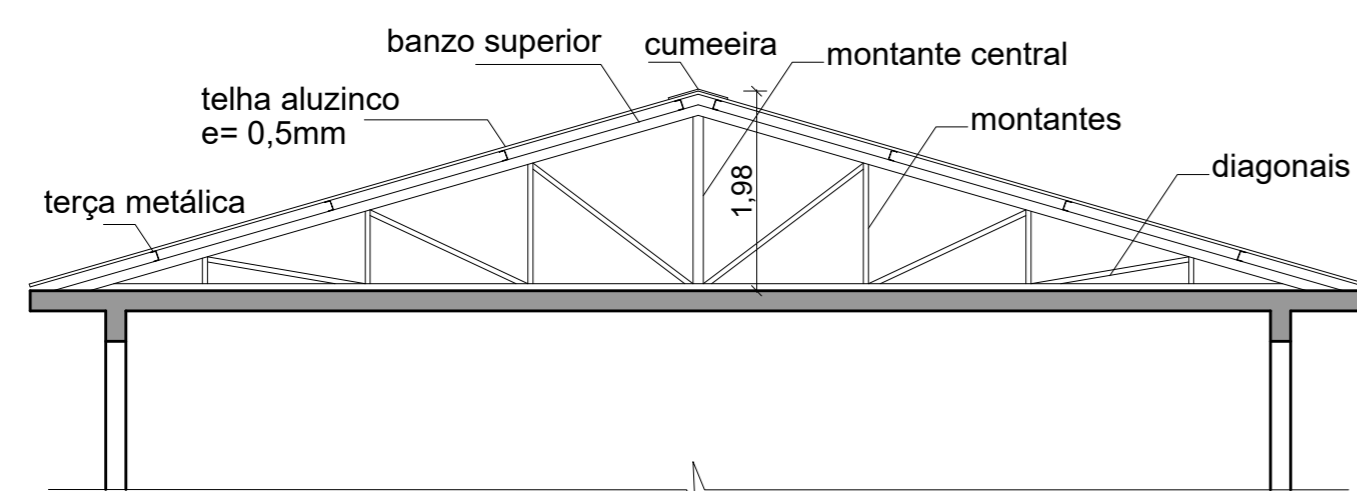

CORTE C-C
Escala 1:75

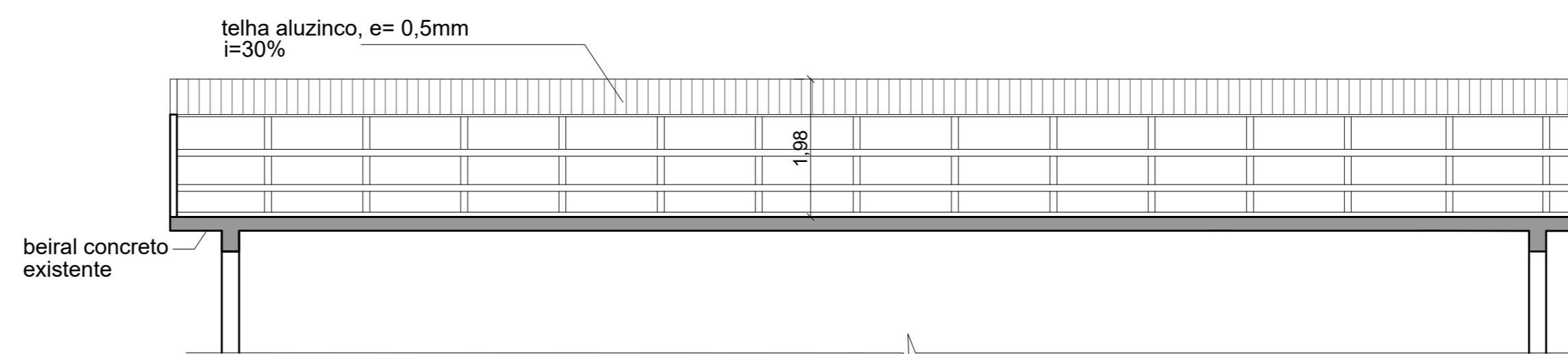

CORTE D-D
Escala 1:75



PROJETO: REFORMA DO HOSPITAL - SÃO VICENTE FERRER		PRANCHA Nº
LOCAL: RUA ANTÔNIO GOMES, 1116		4/7
PLANTA: TELHADO 02	DATA: 02/2024	
ART: 13943179	ESCALA: indicada	ÁREA: 1.747,39
RESPONSÁVEL TÉCNICO: Melanie Falcone Longhi CAU-RS/A64390-4		
PROPRIETÁRIO: Prefeitura Municipal de São Vicente do Sul		

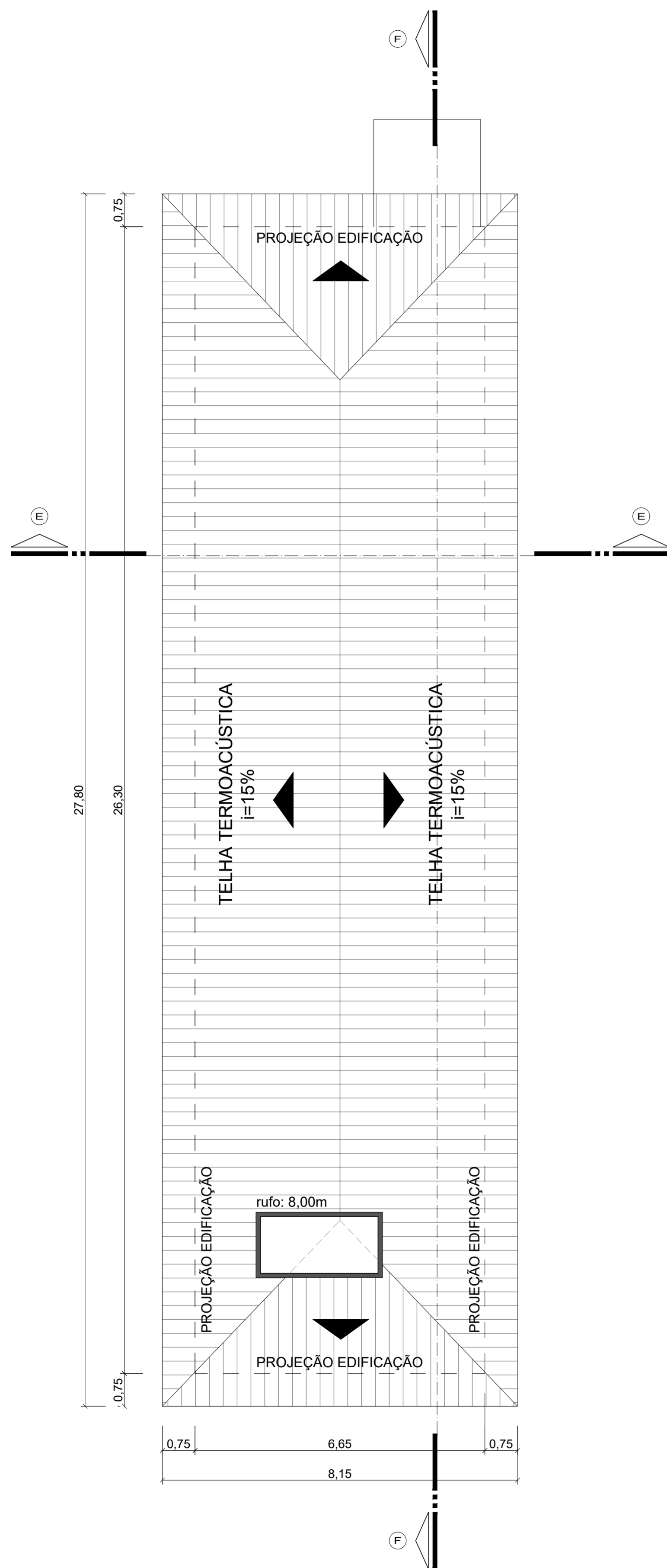

TELHADO 04
Escala 1:75

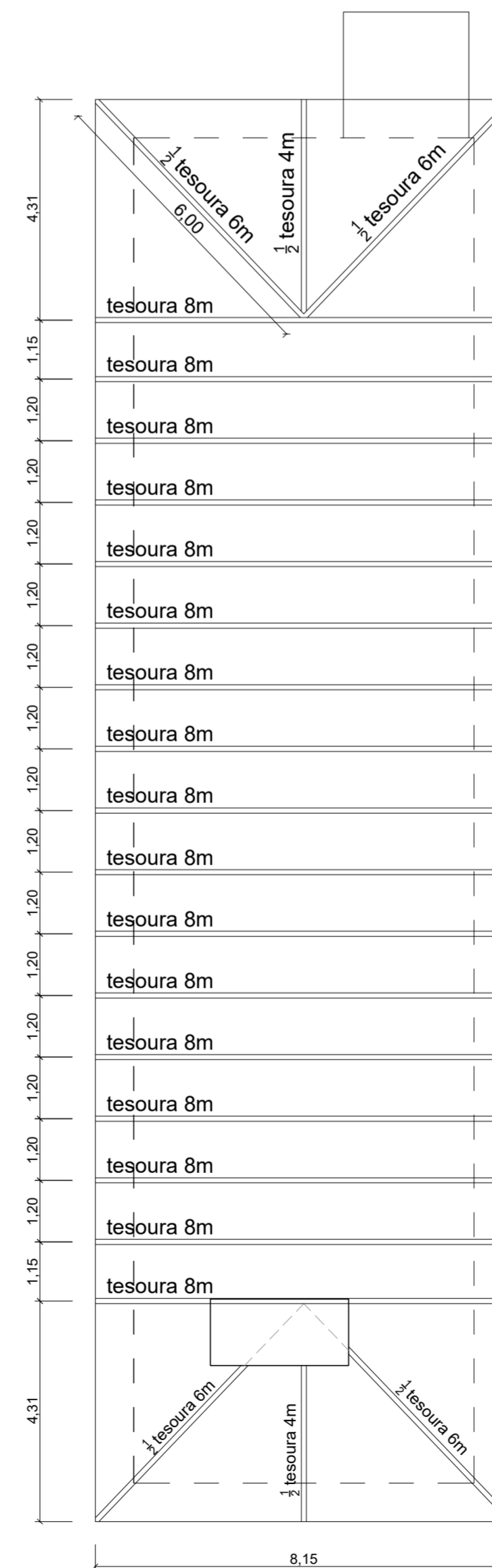
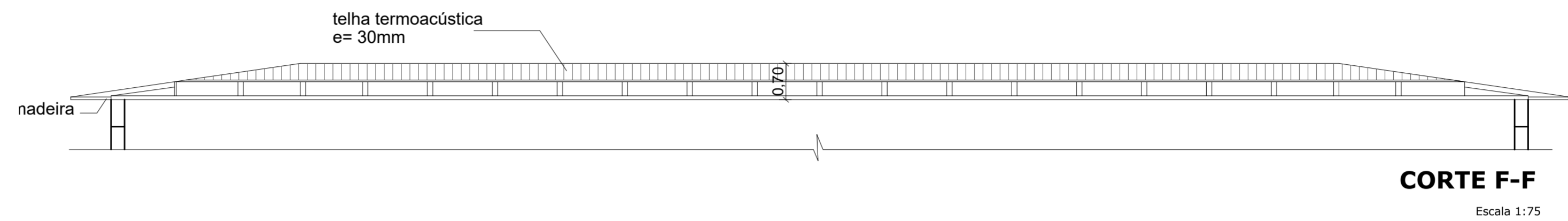
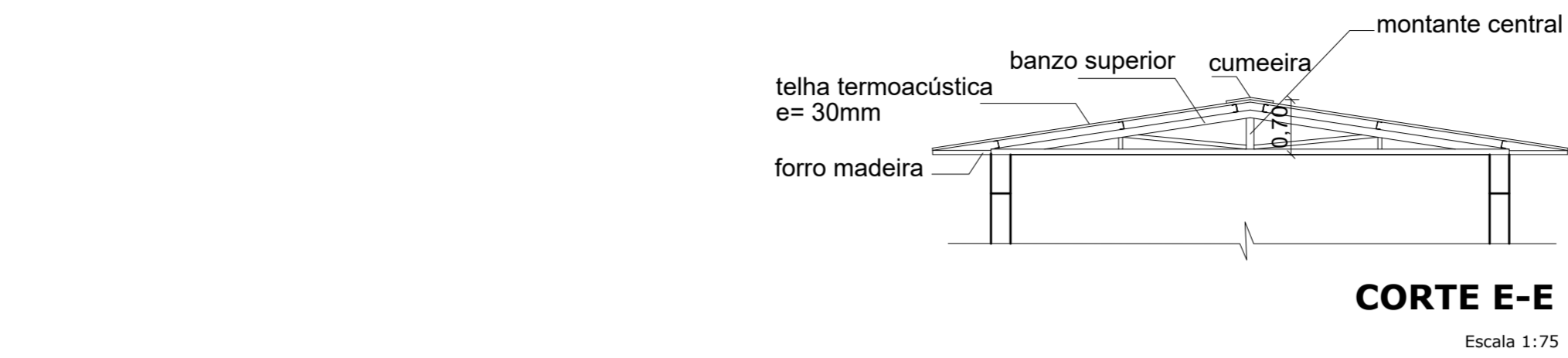

TELHADO 04 - TRELIÇAS
Escala 1:100

QUANTITATIVOS	
TELHADO 04	
TELHAMENTO	223,07 m ²
TESOURAS	17 unidades de 8 m
	4 unidades de 6 m
	2 unidades de 4 m
CUMEEIRA	39,90 m
RUFO	8,00 m
ESPELHO BEIRAL	71,90 m
FORRO BEIRAL	51,68 m ²



PROJETO: REFORMA DO HOSPITAL - SÃO VICENTE FERRER	
LOCAL: RUA ANTÔNIO GOMES, 1116	
PLANTA: TELHADO 04	DATA: 02/2024
ART: 13943179	ESCALA: indicada
	ÁREA: 1.747,39
RESPONSÁVEL TÉCNICO: Melanie Falcone Longhi CAU-RS/A64390-4	
PROPRIETÁRIO: Prefeitura Municipal de São Vicente do Sul	

PRANCHA Nº
5/7

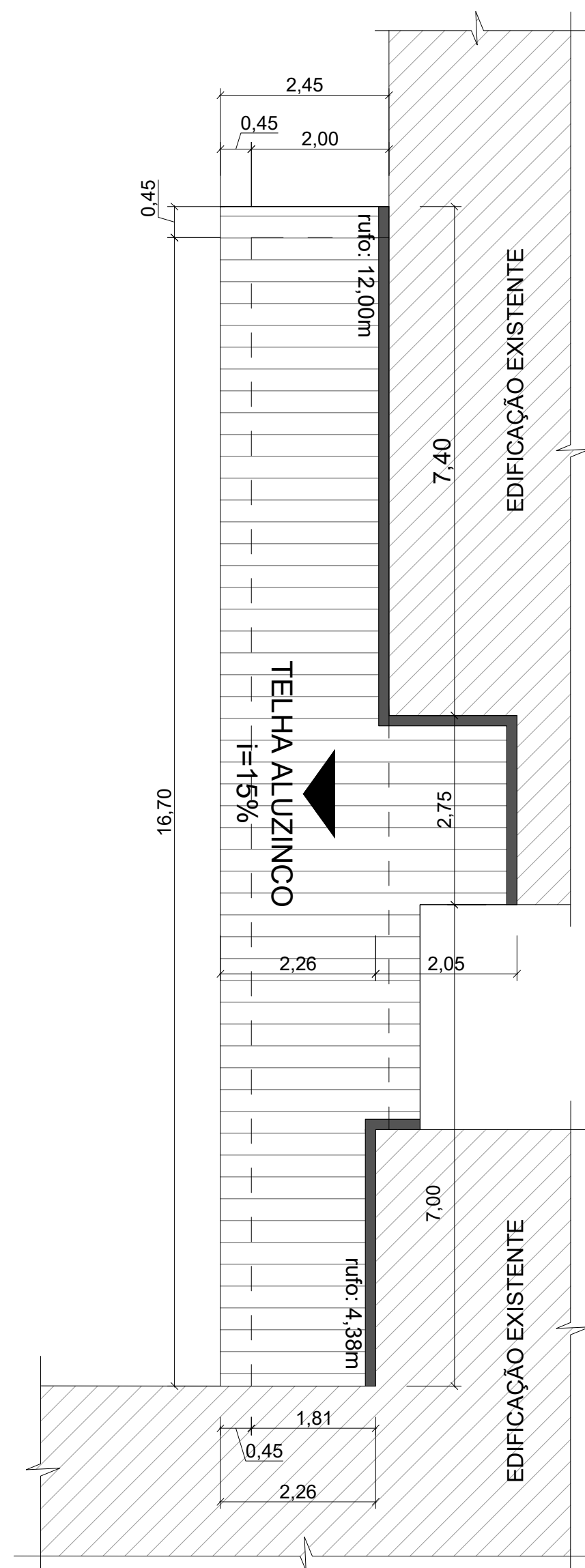

TELHADO 03
Escala 1:75

QUANTITATIVOS	
TELHADO 03	
TELHAMENTO	47,90 m ²
RUFO	16,40 m

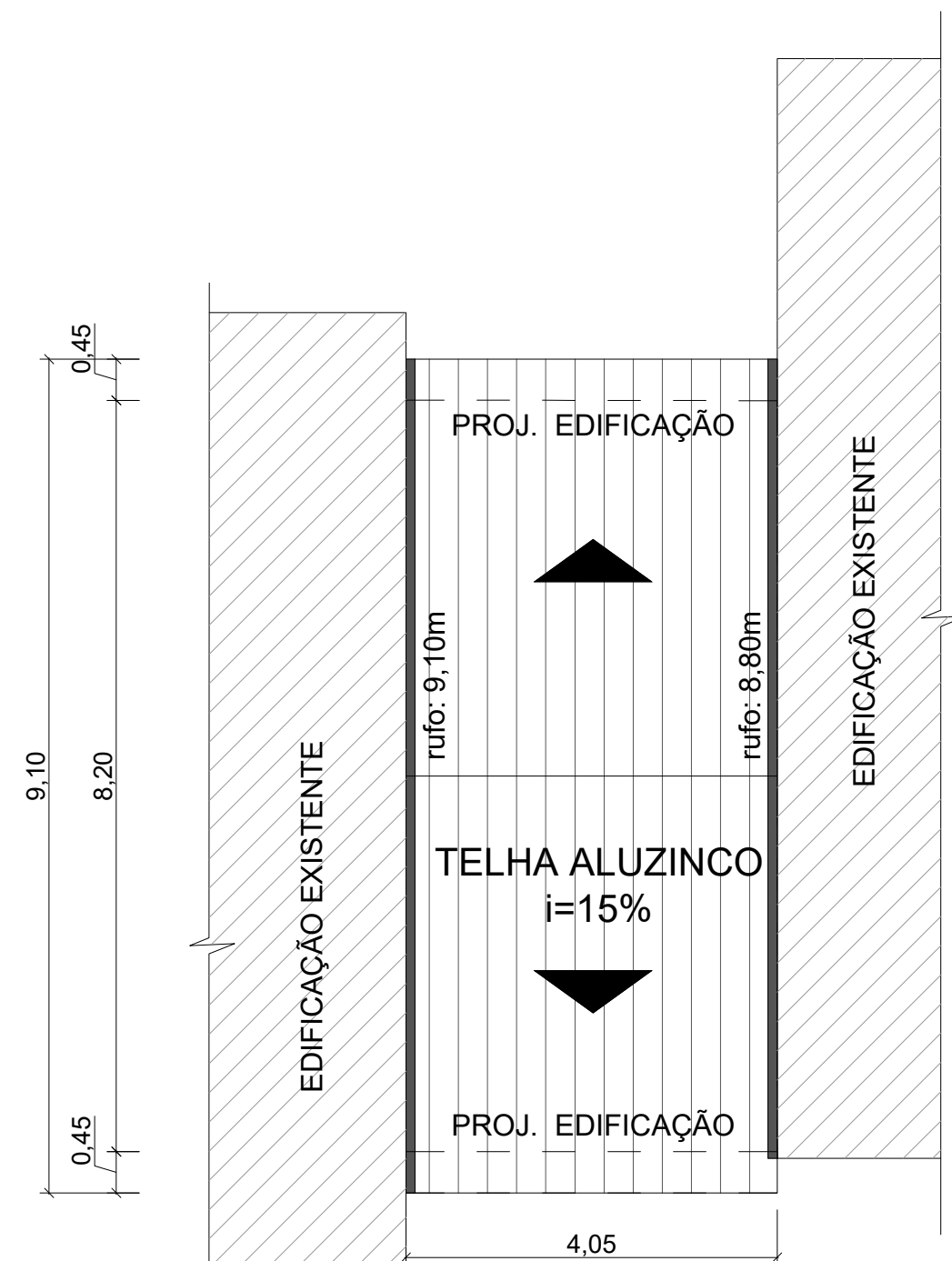

TELHADO 05
Escala 1:75



TELHADO 06
Escala 1:75

QUANTITATIVOS	
TELHADO 06	
TELHAMENTO	20,17 m ²

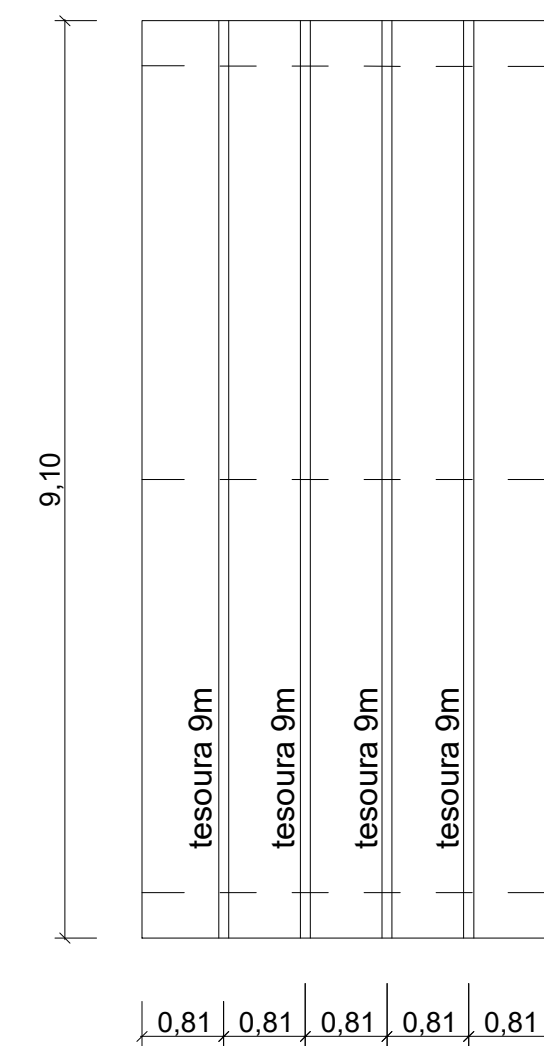

TELHADO 05 - TRELIÇAS
Escala 1:75

QUANTITATIVOS	
TELHADO 05	
TELHAMENTO	36,86 m ²
TESOURAS	4 unidades de 9 m
CUMEEIRA	4,05 m
RUFO	17,90 m

QUANTITATIVOS	
TELHADO 07	
TELHAMENTO	22,78 m ²
TESOURAS	2 unidades de 1/2 de 5 m 3 unidades de 1/2 de 2 m
RUFO	8,90 m

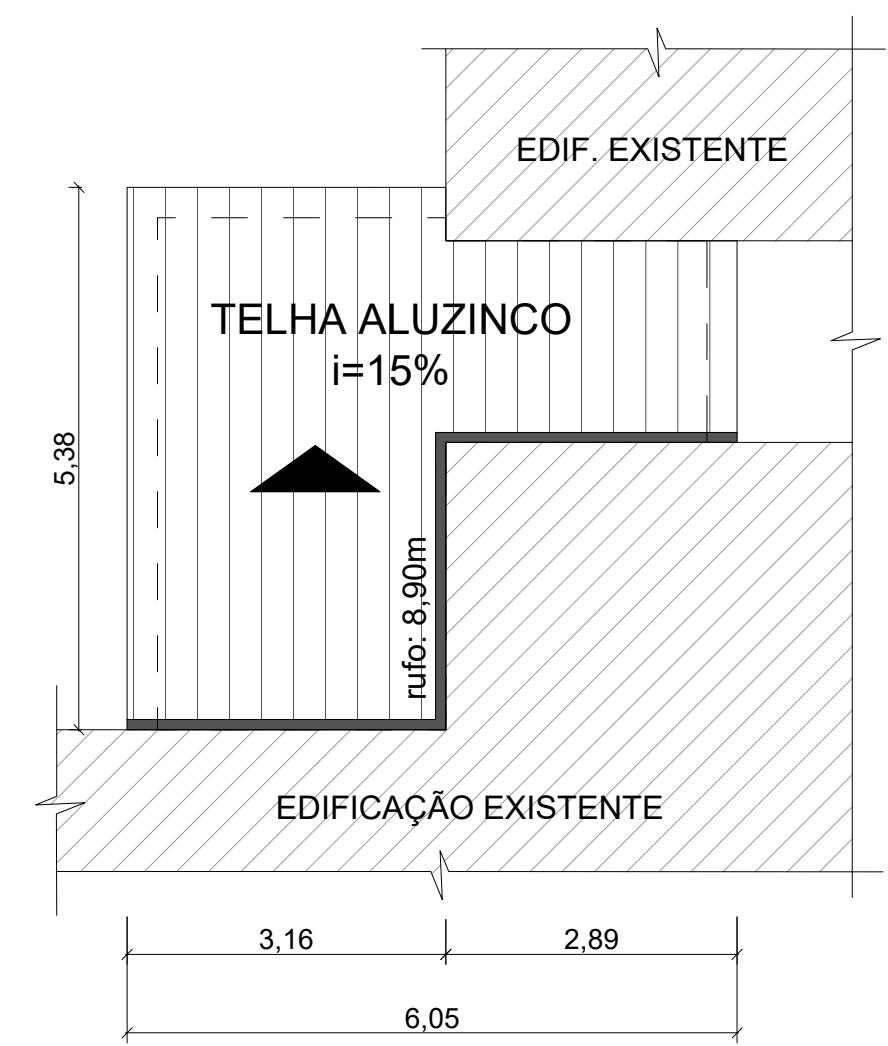

TELHADO 07
Escala 1:75

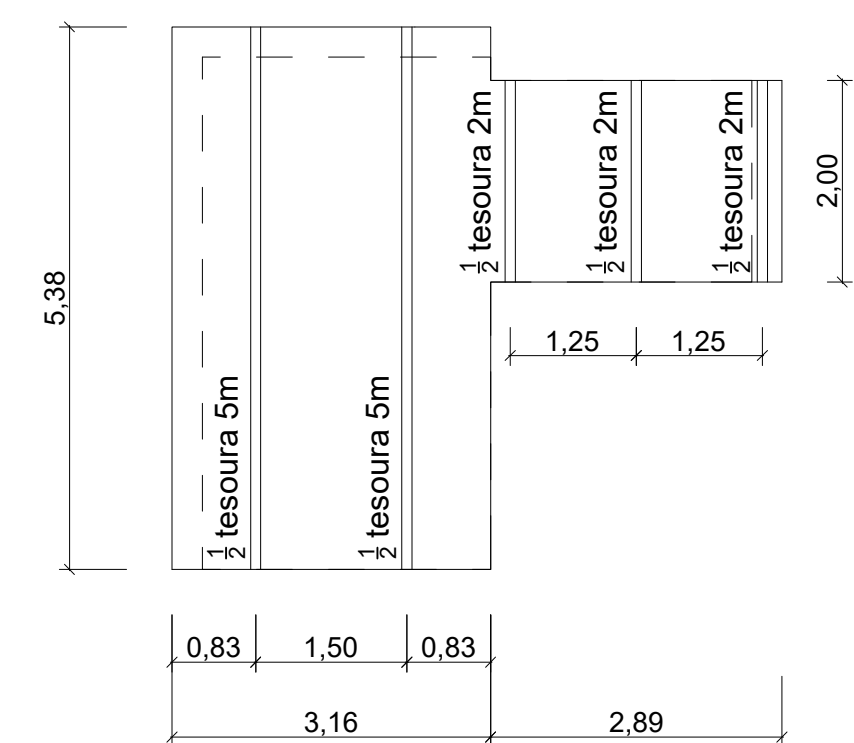

TELHADO 07 - TRELIÇAS
Escala 1:75



PROJETO: REFORMA DO HOSPITAL - SÃO VICENTE FERRER		
LOCAL: RUA ANTÔNIO GOMES, 1116		
PLANTA: TELHADOS 03, 05, 06 E 07	DATA: 02/2024	
ART: 13943179	ESCALA: indicada	ÁREA: 1.747,39
RESPONSÁVEL TÉCNICO: Melanie Falcone Longhi CAU-RS/A64390-4		
PROPRIETÁRIO: Prefeitura Municipal de São Vicente do Sul		

PRANCHA Nº

6/7

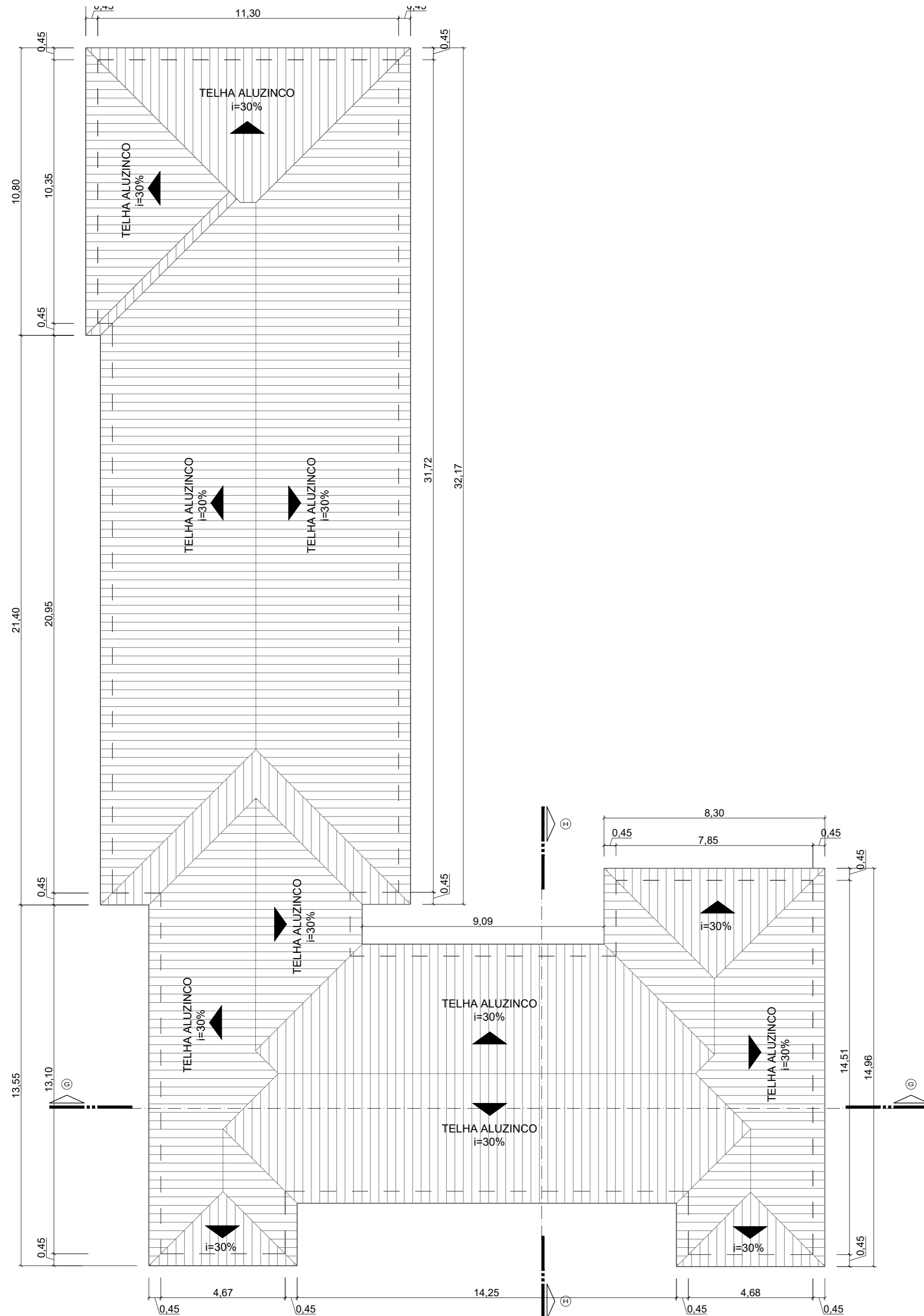

TELHADO 08

Escala 1:125

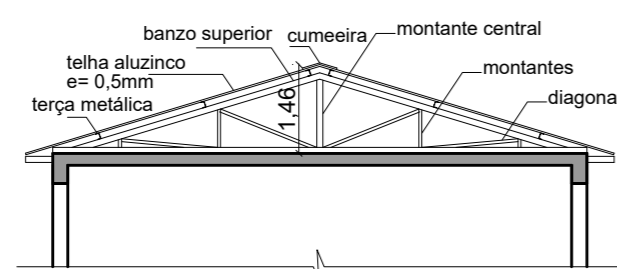

CORTE H-H

Escala 1:125

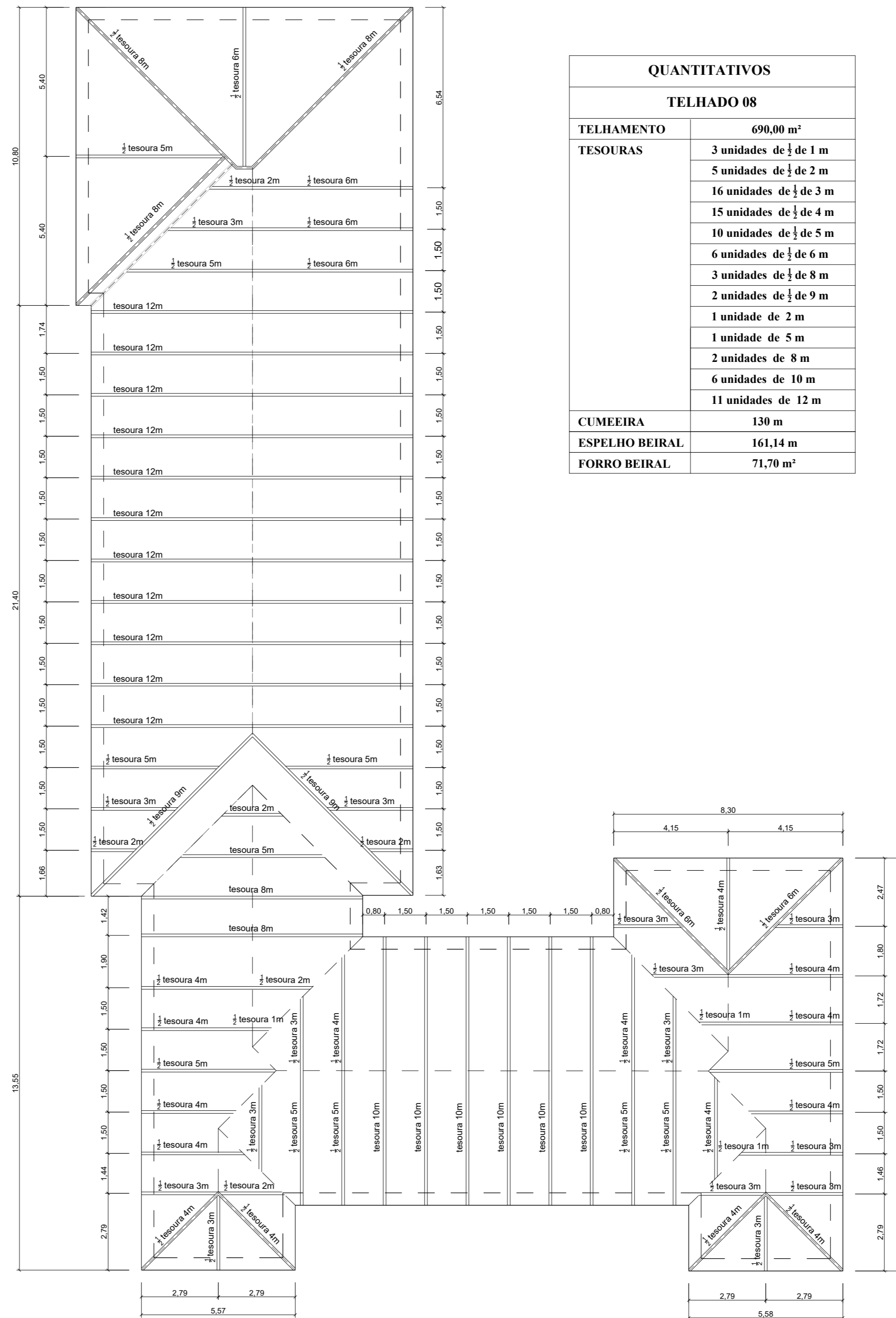

TELHADO 08 - TRELIÇAS

Escala 1:125

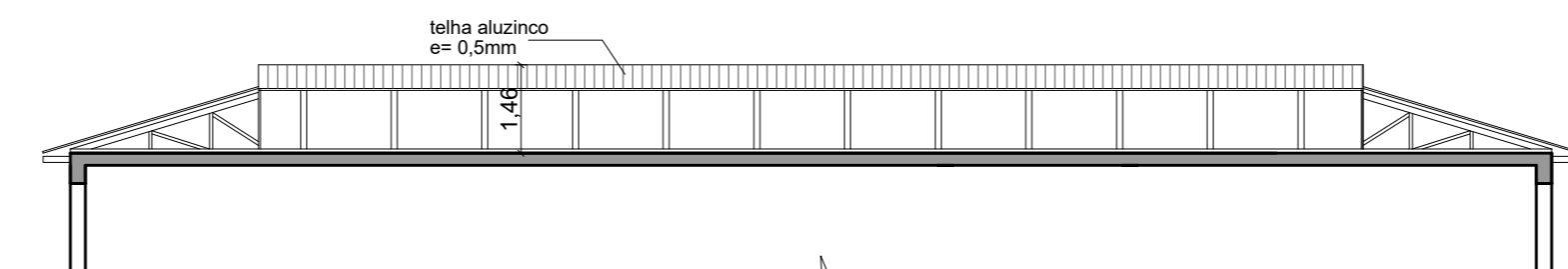

CORTE G-G

Escala 1:125

QUANTITATIVOS	
TELHADO 08	
TELHAMENTO	690,00 m ²
TESOURAS	3 unidades de 1/2 de 1 m
	5 unidades de 1/2 de 2 m
	16 unidades de 1/2 de 3 m
	15 unidades de 1/2 de 4 m
	10 unidades de 1/2 de 5 m
	6 unidades de 1/2 de 6 m
	3 unidades de 1/2 de 8 m
	2 unidades de 1/2 de 9 m
	1 unidade de 2 m
	1 unidade de 5 m
	2 unidades de 8 m
	6 unidades de 10 m
	11 unidades de 12 m
CUMEEIRA	130 m
ESPELHO BEIRAL	161,14 m
FORRO BEIRAL	71,70 m ²



PROJETO: REFORMA DO HOSPITAL - SÃO VICENTE FERRER		PRANCHA Nº	
LOCAL: RUA ANTÔNIO GOMES, 1116		717	
PLANTA: TELHADO 08	DATA: 02/2024		
ART: 13943179	ESCALA: indicada	ÁREA: 1.747,39	
RESPONSÁVEL TÉCNICO: Melanie Falcone Longhi CAU-RS/A64390-4			
PROPRIETÁRIO: Prefeitura Municipal de São Vicente do Sul			

