

PLANTA BAIXA TÉCNICA

ESCALA 1:100

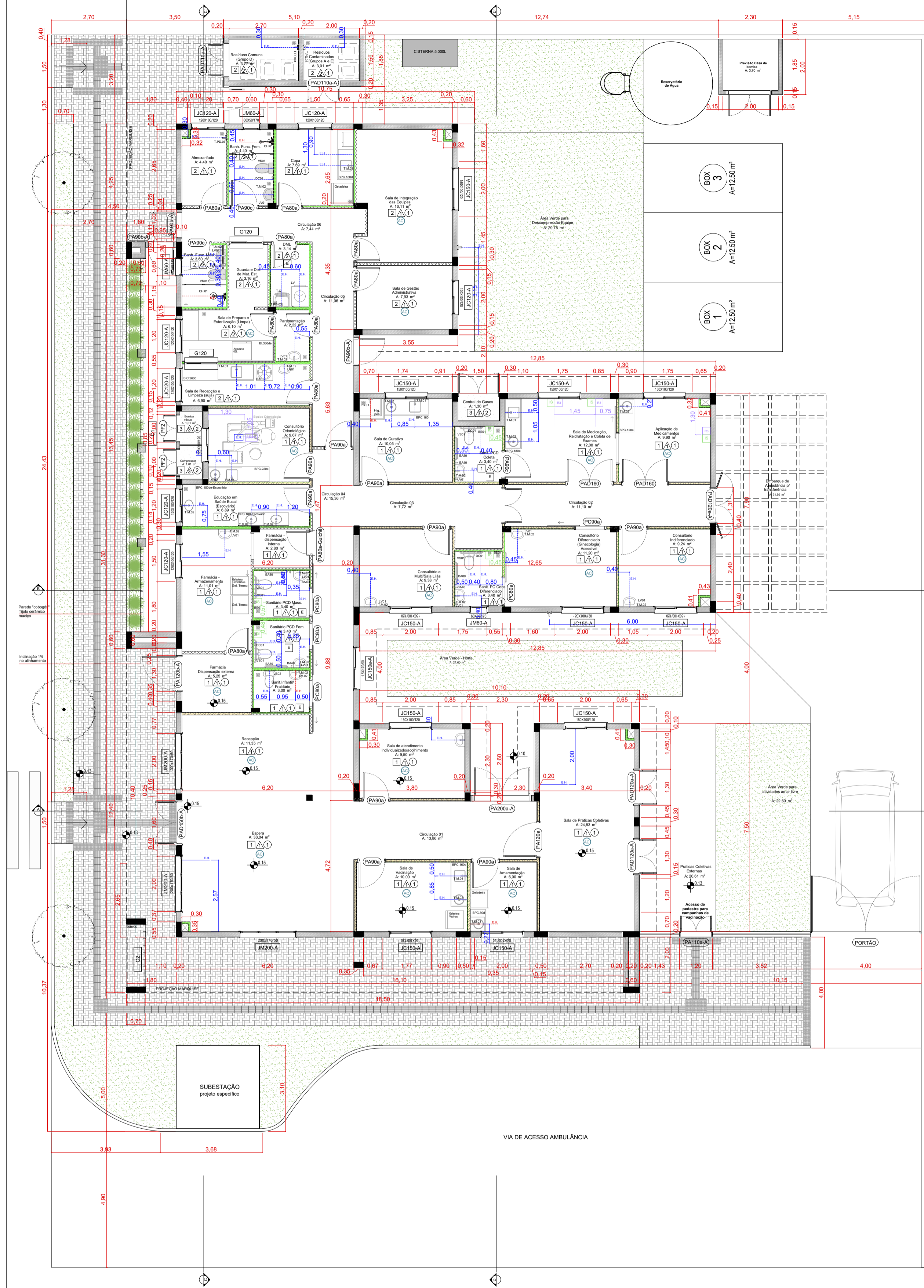
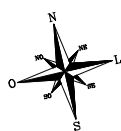

QUADRO DE PORTAS

ID	QTD	DIMENSÃO (m)	DESCRIÇÃO	PUXADOR / MAÇANETA	FECHADURA / TRINCO	MOLA	ACESSÓRIOS	DOBRADEIRA	PAREDE
PA80A	9	0,82x2,11	Porta de madeira, 1 folha abertura de giro, com acabamento em pintura branca	Maçaneta do tipo alavanca de alta resistência	Fechadura tipo roseta, em aço carbono	Não se aplica	Não se aplica	Dobradiças linha reforçada, com anel	Drywall
PA80B-CUQUÊ	1	0,82x2,11	Porta de madeira, 1 folha abertura de giro, com acabamento em pintura branca	Maçaneta do tipo alavanca de alta resistência	Fechadura tipo roseta, em aço carbono	Não se aplica	Não se aplica	Dobradiças linha reforçada, com anel	Drywall
PA90A	9	0,92x2,11	Porta de madeira, 1 folha abertura de giro, com acabamento em pintura branca	Maçaneta do tipo alavanca de alta resistência	Fechadura tipo roseta, em aço carbono	Não se aplica	Não se aplica	Dobradiças linha reforçada, com anel	Drywall
PA80B-A	3	0,92x2,11	Porta de giro, alumínio anodizado tipo lambril, cor branca	Maçaneta do tipo alavanca de alta resistência	Fechadura tipo roseta, em aço carbono	Não se aplica	Não se aplica	Dobradiças linha reforçada, com anel	Alvenaria
PA90B	3	0,92x2,11	Porta de madeira, 1 folha abertura de giro, com acabamento em pintura branca	Maçaneta do tipo alavanca de alta resistência	Fechadura tipo roseta, em aço carbono	Não se aplica	Barra de apoio horizontal em aço inox, 40cm de comprimento	Dobradiças linha reforçada, com anel	Drywall
PA120A	1	1,22x2,11	Porta de madeira com vidro, 1 folha abertura de giro, com acabamento em pintura branca	Maçaneta do tipo alavanca de alta resistência	Fechadura tipo roseta, em aço carbono	Não se aplica	Não se aplica	Dobradiças linha reforçada, com anel	Drywall
PA120B-A	1	1,22x2,11	Porta de alumínio anodizado 1 folha, abertura de giro, com acabamento em pintura branca	Maçaneta do tipo alavanca de alta resistência	Fechadura tipo roseta, em aço carbono	Não se aplica	Não se aplica	Dobradiças linha reforçada, com anel	Alvenaria
PAD110A-A	3	1,12x2,11	Porta de alumínio anodizado, com veneziana, 2 folhas, abertura de giro, acabamento em pintura branca	Maçaneta do tipo alavanca de alta resistência	Fechadura tipo roseta, em aço carbono	Não se aplica	Não se aplica	Dobradiças linha reforçada, com anel	Alvenaria
PAD120A	1	1,22x2,11	Porta de madeira anodizado com vidro, 2 folhas, abertura de giro, com acabamento em pintura branca	Maçaneta do tipo alavanca de alta resistência	Fechadura tipo roseta, em aço carbono	Não se aplica	Não se aplica	Dobradiças linha reforçada, com anel	Drywall
PAD120B-A	5	1,22x2,11	Porta de madeira anodizado com vidro, 2 folhas, abertura de giro, com acabamento em pintura branca	Maçaneta do tipo alavanca de alta resistência	Fechadura tipo roseta, em aço carbono	Não se aplica	Não se aplica	Dobradiças linha reforçada, com anel	Alvenaria
PAD150A-A	1	1,52x2,11	Porta com fgo, 2 folhas, abertura de giro, com acabamento em pintura branca	Maçaneta do tipo alavanca de alta resistência	Fechadura tipo roseta, em aço carbono	Não se aplica	Não se aplica	Dobradiças linha reforçada, com anel	Alvenaria
PAD150B-A	2	1,52x2,56	Porta de alumínio com vidro, 2 folhas, abertura de giro, com acabamento em pintura branca	Maçaneta do tipo alavanca de alta resistência	Fechadura tipo roseta, em aço carbono	Não se aplica	Mola hidráulica para sistema de braços deslizante	Dobradiças linha reforçada, com anel	Alvenaria
PAZ150	2	1,62x2,11	Porta de madeira, 2 folhas, abertura de giro, com acabamento em pintura branca	Maçaneta do tipo alavanca de alta resistência	Fechadura tipo roseta, em aço carbono	Não se aplica	Não se aplica	Dobradiças linha reforçada, com anel	Drywall
PAD200A-A	1	2,00x2,10	Porta de alumínio anodizado com vidro, tipo lambril 1 folha, abertura de giro, com acabamento em pintura branca. Barra antipânico	Maçaneta do tipo alavanca de alta resistência	Fechadura tipo roseta, em aço carbono	Não se aplica	Não se aplica	Dobradiças linha reforçada, com anel	Alvenaria
PC80A	4	0,95x2,10	Porta de madeira, 1 folha, com abertura de correr, acabamento em pintura branca.	Puxador vertical	Fechadura tipo trinco leve/ ocupado com vidro ventral, em aço carbono	Não se aplica	Barra de apoio horizontal em aço inox, 40cm de comprimento	Não se aplica	Drywall
PC80B	1	0,95x2,10	Porta de madeira, 1 folha, com abertura de correr, acabamento em pintura branca.	Puxador vertical	Fechadura auxiliar tipo bico de papagaio com dupla trava e lingueta corrigida de em- butir, acabamento inox polido	Não se aplica	Não se aplica	Não se aplica	Drywall
PC90A	2	1,05x2,10	Porta de madeira, 1 folha, com abertura de correr, acabamento em pintura branca.	Puxador vertical	Fechadura auxiliar tipo bico de papagaio com dupla trava e lingueta corrigida de em- butir, acabamento inox polido	Não se aplica	Não se aplica	Não se aplica	Drywall
PF1	1	1,44x1,77	Porta de alumínio com tela de giro, 2 folhas, acabamento em pintura branca	Não se aplica	Não se aplica	Não se aplica	Não se aplica	Não se aplica	Alvenaria
PF2	2	0,94x1,27	Porta de alumínio com tela de giro, 2 folhas, acabamento em pintura branca	Não se aplica	Não se aplica	Não se aplica	Não se aplica	Não se aplica	Alvenaria
PORTÃO	1	4,00x2,45	Portão em alumínio, com chapa perfurada						

QUADRO DE JANELAS SIMPLES

ID	QTD	DIMENSÃO (m)	ALTURA PÉTIMOR	DESCRIÇÃO	FECHO	DOBRADEIRA	PAREDE
C1	1	13,45x2,50	0,50	Cobogó			
C2	1	2,25x2,50	-	Cobogó			
G120	2	1,20x0,90	1,20	Janela de correr com estrutura de alumínio anodizado branco, com vidro, perfil em granito sistema branco com largura de 50cm	Fecho concha de embutir, em aço anodizado, 2 peças	Não se aplica	Drywall
JC120-A	4	1,20x1,00	1,20	Janela de alumínio anodizado branco, abertura tipo de correr, 2 folhas Persiana integrada	Fecho concha de embutir, em aço anodizado, 2 peças	Não se aplica	Alvenaria
JC150-A	3	1,50x1,00	1,20	Janela de alumínio anodizado branco, abertura tipo de correr, 2 folhas Persiana integrada	Fecho concha de embutir, em aço anodizado, 2 peças	Não se aplica	
JC200-A	12	2,00x1,00	1,20	Janela de alumínio anodizado branco, abertura tipo de correr, 3 folhas, recolhidas para a mesma lateral. Persiana integrada	Fecho concha de embutir, em aço anodizado, 2 peças	Não se aplica	Alvenaria
JC120B-A	2	1,20x1,70	0,50	Janela de alumínio anodizado branco, perfil fixo até 0,70m, acima abertura tipo maximar, 2 folhas	Fecho tipo alavanca	Braco articulado	Alvenaria
JC150B-A	1	1,50x1,70	0,50	Janela de alumínio anodizado branco, perfil fixo até 0,70m, acima abertura tipo maximar, 2 folhas	Fecho tipo alavanca	Braco articulado	Alvenaria
JM80-A	3	0,80x0,50	1,70	Janela de alumínio anodizado branco, abertura tipo maximar, 1 folha	Fecho tipo alavanca	Braco articulado	Alvenaria
JM200-A	3	2,00x1,70	0,50	Janela de alumínio anodizado branco, perfil fixo até 0,70m, acima abertura tipo maximar, 2 folhas	Fecho tipo alavanca	Braco articulado	Alvenaria

QUADRO DE LOUÇAS, METAIS E EQUIPAMENTOS

COD	QTD	DESCRIÇÃO
BA40	8	Barra de apoio, reta, fixa, em aço inox, 1=40cm, com diâmetro de empunhadura de 30mm.
BA70	4	Barra de apoio, reta, fixa, em aço inox, 1=70cm, com diâmetro de empunhadura de 30mm. Deverão ser instaladas nos banheiros PCD como suporte para o uso dos equipamentos.
BA80	8	Barra de apoio, reta, fixa, em aço inox, 1=70cm, com diâmetro de empunhadura de 30mm. Deverão ser instaladas nos banheiros PCD como suporte para o uso dos equipamentos.
BE01	4	Bolão de emergência, item de acessibilidade para banheiros.
CB.01	6	Cuba de embutir redonda em louça, cor branco, dimensão de 36cm ou equivalente. Incluso válvula de metal cromado e sifão fixável em PVC.
CB.02	6	Cuba retangular, em aço inox, dimensão de 40x40cm ou equivalente. Incluso válvula de metal cromado e sifão fixável em PVC.
CB.03	3	Cuba de embutir oval em louça, cor branco, dimensão de 40x30cm ou equivalente. Incluso válvula de metal cromado e sifão fixável em PVC.
CH.01	2	Chuveiro elétrico - 220V
DC01	6	Duche higiênico com registro.
EXP	1	Plta de despejo/espurgo hospitalar, em aço inox, com válvula de descarga tipo hidráulica.
LV.01	13	Lavatório com cotula suspensa em louça, cor branco. Incluso válvula de metal cromado e sifão fixável em PVC.
LV.02	01	Lavatório infantil com cotula suspensa em louça, cor branco. Incluso válvula de metal cromado e sifão fixável em PVC.
RS.01	19	Ralo sanitizado, dimensões 15 x 15cm com tampa escamoteável.
TM.01	6	Torneira de cotovelo para bancada. Acabamento e acessórios de fixação e instalação cromados.
TM.02	22	Torneira de mesa, acabamento de pressão, acabamento e acessórios para fixação e instalação cromados.
TM.03	1	Torneira banheiro extensível boca alta, monocomando. Água quente
T.PD.01	1	Torneira banheiro extensível boca alta, monocomando. Água quente
T.PD.02	1	Torneira de parede, alavanca longa, acabamento pelo cotovelo, para tanque com acabamento e acessórios para fixação e instalação cromados
T.PD.03	5	Torneira para Jardim. Boca Baixa com adaptador para mangueira
T.Q.	1	Tanque em louças com cotula na cor branca
VS.01	6	Bacia sanitária ovalada de descarga acoplada, na cor branco. Inclui: assento na cor branco, contendo conjunto de fixação, anel de vedação e engate plástico.
VS.02	6	Bacia sanitária infantil ovalada de descarga acoplada, na cor branco. Inclui: assento na cor branco, contendo conjunto de fixação, anel de vedação e engate plástico.

LEGENDA INSTALAÇÕES

	AR CONDICIONADO
	INDICAÇÃO EXO HIDROSSANITÁRIO AF
	INDICAÇÃO EXO HIDROSSANITÁRIO AQ
	EXO HIDROSSANITÁRIO ÁGUA FRIA - AF
	EXO HIDROSSANITÁRIO ÁGUA QUENTE - AQ
	AR COMPRIMIDO
	AR COMPRIMIDO E BOMBA A VÁCUO
	AR COMPRIMIDO MEDICINAL
	CHAMADA DE ENFERMAGEM
	EXAUSTÃO
	Rede de Gases com 1 ponto de origem e 1 ponto de destino, 2 pontos de origem e 2 pontos de destino, 2 pontos de origem e 2 pontos de destino, 2 pontos de origem e 2 pontos de destino (verificar projeto complementar de gases medicinais e instalações elétricas)

CONVENÇÕES ADOTADAS

	ALVENARIA ACABADA
	CONCRETO - PILARES
	PAREDE EM DRYWALL COM PLACA RESISTENTE A UMIDADE (RU)
	PAREDE EM DRYWALL - STANDARD (ST)
	PREENCHIMENTO COM LA DE VIDRO NAS PAREDES EM DRYWALL
	Eixo Hidráulico - Água Fria
	Eixo Hidráulico com Água quente - pressão: ponto de emissão 220V
	Nível da cota acabada
	Nome da indicação do corte
	Janelas
	Portas

LEGENDA - ACABAMENTOS

	PISO
	1. Piso em porcelanato acetinado
	2. Piso em cerâmica
	3. Piso em concreto deslustrado
	PAREDE
	1. Pintura acrílica, resistente à umidade, RGB 216, 211, 202 ou similar.
	2. Revestimento cerâmico 60x60cm, até 1,8m de altura, na cor branco, acab. acetinado
	3. Pintura acrílica, resistente à umidade, RGB 208, 208, 202 ou similar.
	4. Pintura azul acrílica, resistente à umidade.
	TETO
	1. Pintura acrílica sobre forma de gesso acartonado rejuntado, resistente à umidade, cor branca.
	2. Pintura acrílica sobre tijolo, resistente à umidade.
	3. Tela flococromada.

PROJETO
UNIDADE BÁSICA DE SAÚDE - NOVO HORIZONTE

ENDEREÇO
RUA VER. FELIPE DA ROSA PAHIM - SÃO VICENTE DO SUL/RS

TÍTULO DA PRANCHA
PLANTA BAIXA TÉCNICA

RESPONSÁVEL TÉCNICO
RHAISSA PORTO| CAU-RS/A270521-4

PROPRIETÁRIO
MUNICÍPIO DE SÃO VICENTE DO SUL

PROJETO ORIGINAL
MIRELA PILON PESSATTI - RRT 14812824
REVISADO E ADAPTADO POR
RHAISSA PORTO - RRT 16462019

DATA
01/2026

ESCALA
INDICADA

UNIDADE
METROS

PRANCHA
04/06

