

PLANTA DE COBERTURA

ESCALA 1:100

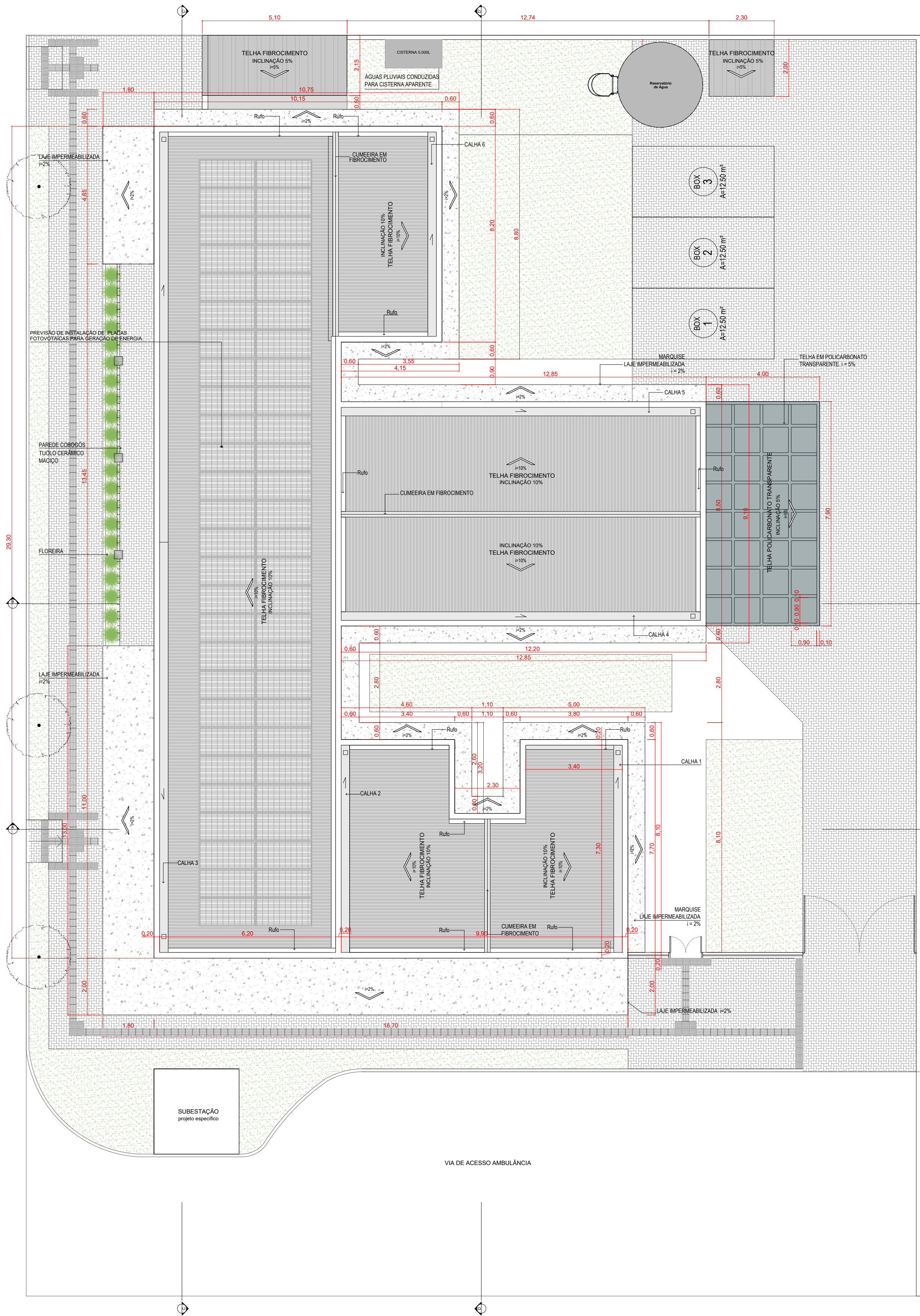
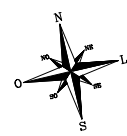

QUADRO DE ÁREAS DE COBERTURA		
LEGENDA	DESCRIÇÃO	ÁREA (m²)
	TELHA DE FIBROCIMENTO	359,41
	TELHA EM POLICARBONATO TRANSPARENTE	31,60

QUADRO DE CUMEIRA E RUFO	
NOME	COMPRIMENTO (m)
CUMEIRA EM FIBROCIMENTO	24,55
RUFO	49,85

PROJETO
UNIDADE BÁSICA DE SAÚDE - NOVO HORIZONTE

ENDEREÇO
RUA VER. FELIPE DA ROSA PAHIM - SÃO VICENTE DO SUL/RS

TÍTULO DA PRANCHA
PLANTA DE COBERTURA

RESPONSÁVEL TÉCNICO
RHAISSA PORTO| CAU-RS/A270521-4

PROPRIETÁRIO
MUNICÍPIO DE SÃO VICENTE DO SUL

PROJETO ORIGINAL
MIRELA PILÓN PESSATTI - RRT 14812624
REVISADO E ADAPTADO POR
RHAISSA PORTO - RRT 16462019

DATA	ESCALA	UNIDADE	PRANCHA
01/2026	INDICADA	METROS	02/06

