

PLANTA BAIXA LAYOUT

ESCALA 1:100

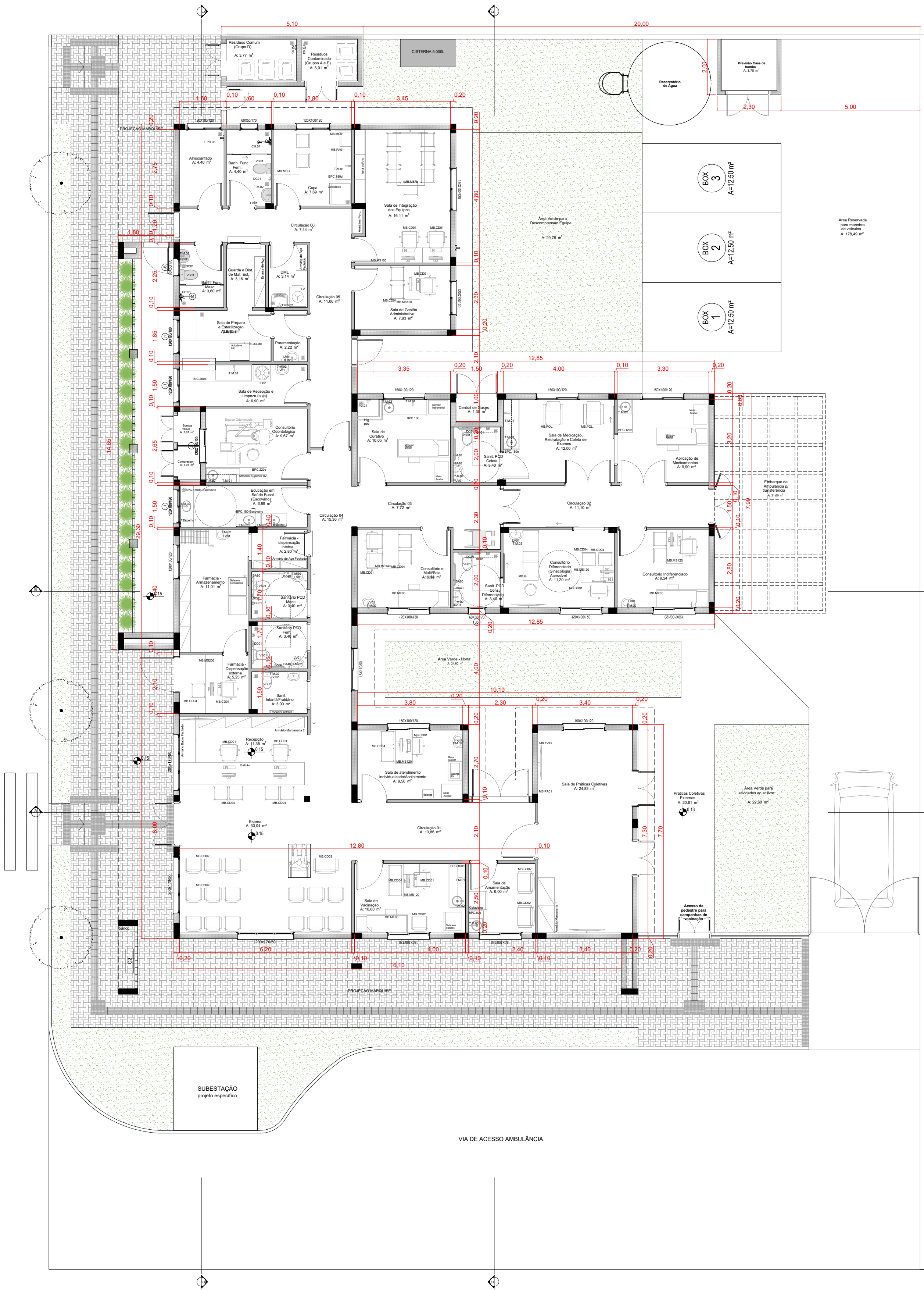
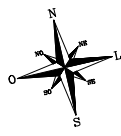

QUADRO DE MOBILIÁRIOS

COD.	QTD.	DESCRIÇÃO
Armário Mercancia 1	2	Armário fechado 1,00 x 0,60m
Armário Mercancia 2	4	Armário fechado 0,95 x 0,40m
Armário Superior 01	1	Armário fechado 1,60 x 0,30 x 1,50m, 3 portas
Armário Superior 02	2	Armário fechado 1,10 x 0,30 x 1,50m, 3 portas
Armário Superior 03	1	Armário fechado 1,80 x 0,30 x 1,50m, 3 portas
Armário de Aço Fechado	3	Armário de ferro fechado 0,92 x 0,40 m
Armários Func.	4	Armário de aço 5 espaços
Balança	1	Balança Médica Antropométrica Digital
Balança RN	1	Balança Médica Pediatrica Digital
Banco Giratório	2	Banqueta giratória tipo mocho
Carretilho Instrumental	1	Dimensões 0,50 x 0,70m
Container Grupo A1	1	Container de aço 770
Container Grupo E	1	Container de aço 770
Container Organicos	1	Container de aço 770
Container Reciclados	1	Container de aço 770
Container Vidro	1	Container de aço 770
Espelho 1	1	
Estante de Aço	5	Estante de aço com 6 prateleiras
MB.CD01	12	Cadeiras modelo escritório para áreas administrativas
MB.CD02	16	Pofofonas
MB.CD03	1	Pofofona Osseo
MB.CD04	26	Cadeira
MB.G.	1	Mesa de exame clínico ginecológico
MB.ME05	3	Cama hospitalar elétrica
MB.MS100	2	Mesa de trabalho com dimensões 1,00 x 0,55m e altura de 0,75m
MB.MS120	6	Mesa de trabalho 1,20 x 0,60m com gavetas
MB.MS140	1	Mesa de trabalho 1,20 x 0,60m sem gavetas
MB.MS200	1	Mesa de trabalho com dimensões 2,00 x 0,60m e altura de 0,75m
MB.MSC	1	Mesa de cozinha com dimensões 1,60 x 0,90m
MB.MSR	1	Mesa de reunião com dimensões 3,00 x 1,00m
MB.POL	2	Pofofona de medicação rotineira
MB.TV42	5	TV 42"
PC	10	Tela para computador
Pallet	2	Pallet modular plástico 50x50cm
Tecido	10	Tecido e mouse
Armário com chave	1	Armário de ferro fechado com cadeado

QUADRO DE BATE-MACA E RODAPÉ

ITEM	COMPRIMENTO (M)
Rodapé interno hospitalar meia cana - 10cm de altura	262,16
Rodapé interno hospitalar meia cana - 10cm de altura	4,33
Rodapé interno hospitalar meia cana - 10cm de altura	6,45

IMPORTANTE

1. A empresa responsável pela execução das paredes de drywall deverá verificar todos os mobiliários e equipamentos que serão fixados nas mesmas. Fiquem de acordo, antes, com o fabricante do produto, para garantir a segurança e a vida útil do produto. O produto deve ser instalado com capacidade para suportar as devidas cargas conforme indicação do fabricante de drywall (Detalhe 01).

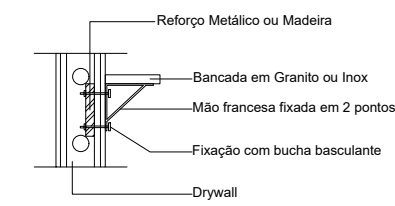

DETALHE 01: REFORÇO EM DRYWALL  
Sem Escala

QUADRO DE ÁREAS

AMBIENTE	ÁREA (m²)
Almoxarifado	4,40
Aplicação de Medicamentos	9,90
Banh. Func. Fem.	4,40
Banh. Func. Masc.	3,60
Bomba vácuo	1,01
Central de Gases	1,30
Circulação 01	13,86
Circulação 02	11,10
Circulação 03	7,72
Circulação 04	15,36
Circulação 05	11,06
Circulação 06	7,44
Compressor	1,01
Consultório Diferenciado (Ginecologia) Acessível	11,20
Consultório Indiferenciado	9,24
Consultório Odontológico	9,67
Consultório e Multi-Sala Lites	9,98
Copa	7,69
DML	3,14
Educação em Saúde (Bancal Encontro)	6,89
Embarque de Ambulância e Transferência	31,60
Espera	33,04
Farmácia - Armazenamento	11,01
Farmácia - Dispensação Externa	5,25
Farmácia - Dispensação Interna	2,80
Guarda e Dist. de Med. Esc.	3,16
Paramentação	2,22
Práticas Coletivas Extern.	20,61
Recepção	11,35
Residência Comum (Grupo D)	3,77
Resíduos Contaminados (Grupos A e E)	3,01
Sala de Amamentação	6,00
Sala de Curativo	10,05
Sala de Gestão Adm.	7,93
Sala de Integração dos Equip.	16,11
Sala de Medicação, Reposição e Coleta de Exames	12,00
Sala de Preparo e Esterilização Limpa	6,10
Sala de Práticas Coletivas	24,83
Sala de Recepção e Limpeza (Grupo)	6,90
Sala de Vacinação	10,00
Sala de atendimento indivi. acolhimento	9,90
Sant. Infantil/Filadelfo	3,00
Sant. PCO Coleta	3,40
Sant. PCO Cons. Diferenciado	3,40
Sant. PCO Fam.	3,40
Sant. PCO Masc.	3,40
Área reservada para manobra de veículos	178,49
Área verde - Horta	21,60
Área verde para Descompressão Social	78,75
Área verde para Atividades ao Ar Livre	22,60
Área total	603,00 m²

PROJETO  
UNIDADE BÁSICA DE SAÚDE - NOVO HORIZONTE

ENDEREÇO  
RUA VER. FELIPE DA ROSA PAHIM - SÃO VICENTE DO SUL/RS

TÍTULO DA PRANCHA  
PLANTA BAIXA LAYOUT

RESPONSÁVEL TÉCNICO  
RHAISSA PORTO CAU-RS/A270521-4

PROPRIETÁRIO  
MUNICÍPIO DE SÃO VICENTE DO SUL

PROJETO ORIGINAL  
MIRELA PILON PESSATTI - RRT 14812624  
REVISADO E ADAPTADO POR  
RHAISSA PORTO - RRT 16462019

DATA  
01/2026

ESCALA  
INDICADA

UNIDADE  
METROS

PRANCHA  
03/06

